



Institución Educativa “El Pedregal”
Núcleo Educativo 921 - Medellín
Creada mediante Resolución Municipal N.0229 de julio 1 de 2004
DANE 105001019194 NIT811019733-6 ICFES065722

PLAN DE MEJORAMIENTO: TERCER PERIODO

Área o asignatura: Filosofía

Grado: Undécimo

Docente: Andrea Estrada Valencia

Fecha de entrega del plan de mejoramiento: martes 18 de octubre 2022

Fecha de devolución por parte del (la) estudiante: martes 25 de octubre de 2022 (no se recibe en una fecha posterior).

Fecha de sustentación por parte del estudiante: miércoles 26 de octubre 2022, para sustentar el plan de mejoramiento deben estar todos los puntos solucionados. No se recibirá, ni se sustentará cuando haya algún punto sin resolver.

Orientaciones para la presentación del plan de mejoramiento:

- Este plan de mejoramiento está diseñado para que lo soluciones de manera individual.
- Se debe presentar escrito a mano, con letra legible, portada con datos del estudiante, asignatura, docente, grupo y en hojas de block.
- Recuerda que según lo establecido por la institución la nota del taller tiene un valor del 40% y la sustentación el otro 60%.

ACTIVIDADES PARA DESARROLLAR:

1. Consultar que es la epistemología y cuantas formas de acceder al conocimiento existen.
2. Escribe un texto de una página donde argumentes a favor, sobre la importancia que tiene la filosofía o para qué sirve la filosofía dentro de nuestro contexto social en la actualidad.
3. Entra la página <https://www.ellibrototal.com/ltotal/> y busca el libro “El fedón, o de la inmortalidad del alma”, lee las primeras 35 páginas del diálogo y responde.
 - a. Según Sócrates el cuerpo y los sentidos son un obstáculo para adquirir el conocimiento. ¿por qué?
 - b. ¿Cuál es tu posición frente al planteamiento de Sócrates? ¿Estás de acuerdo que solo lograremos conocer la verdad sobre las cosas por medio del razonamiento del alma?

4. Consulta que es la axiología y qué importancia tiene para la nuestra sociedad.
5. Teniendo en cuenta el siguiente texto:
 - a) Elabora un cuadro donde expliques como se entendía la política en la antigua Grecia y como se entiende en nuestro tiempo.
 - b) Toma una posición y argumenta cuál sería la política ideal para Colombia.

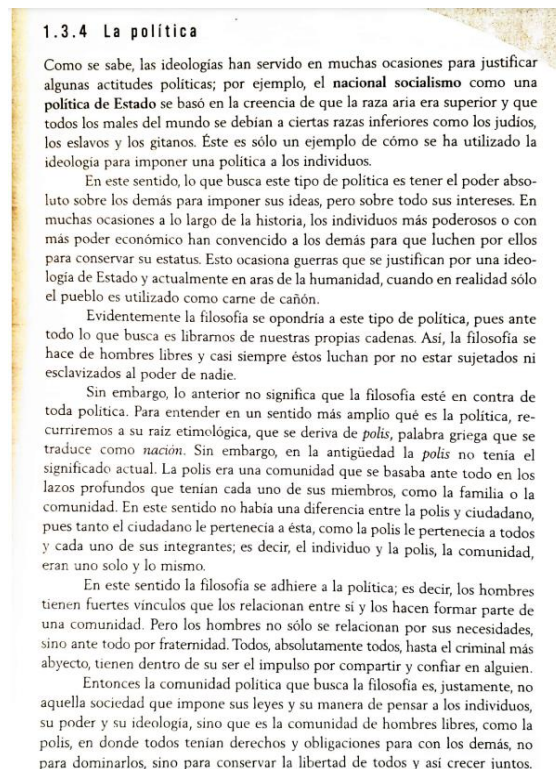

6. Entra la página <https://www.ellibrototal.com/ltotal/> en la pestaña videos busca: Thomas Hobbes, Leviatán documental. Mira el documental y responde:
 - a) Como es el ser humano por naturaleza según la filosofía de Thomas Hobbes.
 - b) Elabora un dibujo donde puedas evidenciar que por naturaleza en el ser humano prima lo animal, el instintivo y la supervivencia. Es decir, que “El hombre es un lobo para el hombre”.
 - c) ¿En qué consiste el pacto de asociación o sujeción o sumisión que plantea Thomas Hobbes?
 - d) ¿Cuál crees tú que sería la mejor manera de vivir seguros, en comunidad y libres?