

PLAN DE MEJORAMIENTO DE SOCIALES

GRADO CUARTO

ACTIVIDADES



¿Cuánto has aprendido?

Recupera información

1. Relaciona cada término con la definición que corresponda.

Elementos del clima	Conjunto de fenómenos atmosféricos que caracterizan un lugar determinado.
Estaciones	Condiciones que hacen parte de las características climáticas de un lugar.
Clima	Condiciones constantes que modifican el comportamiento de los elementos del clima.
Factores del clima	Regiones en que se dividió la Tierra teniendo en cuenta la latitud. Están delimitadas por los principales paralelos.
Zonas climáticas	Cambios del clima que se presentan, de forma periódica, durante el año, en las zonas templadas del planeta.

2. Busca en la sopa de letras los nombres de los elementos y los factores del clima. Con algunas de las palabras que encuentres, completa las oraciones, según corresponda.

B	W	Z	H	W	J	D	B	N	L
X	A	O	U	K	U	G	K	V	A
C	H	B	T	T	K	R	A	B	T
O	H	U	I	N	N	X	G	N	I
A	C	T	M	T	E	C	K	W	T
W	L	P	R	E	S	I	O	N	U
A	T	O	L	J	D	P	V	B	D
A	I	V	U	L	L	A	S	H	W
N	W	R	Q	R	I	Q	D	A	D
G	I	S	A	X	Q	K	H	I	U

- \_\_\_\_\_
- \_\_\_\_\_
- \_\_\_\_\_
- \_\_\_\_\_
- \_\_\_\_\_
- \_\_\_\_\_
- \_\_\_\_\_

- La \_\_\_\_\_ es la cantidad de vapor de agua que está presente en la atmósfera.
- El \_\_\_\_\_ es el aire en movimiento
- La \_\_\_\_\_ es la altura, en metros, a la que se encuentra un lugar con respecto al nivel del mar.
- La \_\_\_\_\_ es el agua que cae en forma de gotas sobre la superficie terrestre.
- La \_\_\_\_\_ es la distancia que hay entre el ecuador y cualquier lugar de la Tierra.

**Interpreta**

3. Completa el siguiente cuadro.

Zonas climáticas	Localización	Características
Cálida		
Templadas		
Polares		

4. Observa las imágenes y relaciónalas con el bioma que cada una representa.



**A** Desierto

**B** Tundra

**C** Selva tropical

**Reflexiona y valora**

5. Observa la fotografía.



Responde en tu cuaderno.

- ¿A qué zona climática crees que corresponde esta imagen?
- ¿Cómo crees que es la forma de vida de las personas que habitan en este lugar?
- Si tuvieras la posibilidad de viajar a este lugar, ¿qué prendas de vestir llevarías? ¿Por qué?



# Prepara tu evaluación



1. Resuelve el palabragrama y descubre una palabra.



1. Zona climática que se ubica entre los trópicos de Cáncer y de Capricornio.
2. Agua que puede caer sobre la superficie terrestre en forma de granizo.
3. Distancia que hay entre el ecuador y cualquier punto de la Tierra.
4. Cantidad de calor presente en la atmósfera.
5. Altura de un lugar con respecto al nivel del mar.

2. Marca con un ✓ el enunciado que define correctamente la palabra que descubriste.

- Combinación momentánea de dos elementos climáticos como la lluvia y la temperatura.
- Sucesión de fenómenos atmosféricos que se presentan en un mismo lugar por muchos años.

3. Completa las fichas.

## Páramo



Se localiza en:

Su clima es:

Fauna y flora:

## Sabana tropical



Se localiza en:

Su clima es:

Fauna y flora:

4. Marca con un ✓ según corresponda.

Característica	Pisos térmicos				
	Cálido	Templado	Frío	Páramo	Nival
Abarca el 80% del país.					
Está en alturas superiores a los 4.500 msnm.					
Ocupa el 2% del territorio colombiano.					
Su temperatura puede superar los 24 °C.					
Se ubica entre 2.000 y 3.000 msnm.					
Su temperatura es menor a los 6 °C.					
Cubre el 8% del territorio nacional.					
Su temperatura varía entre 18 y 24 °C.					
Abarca el 10% del territorio colombiano					

5. Observa las fotografías y responde.

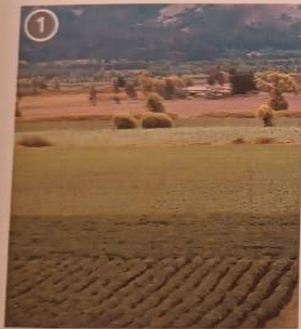

- ¿Cómo es el clima del lugar donde viven las personas de las fotografías 1 y 3?
- ¿Cómo influye el clima en la forma de vida de la persona de la fotografía 2?
- ¿Qué productos alimenticios crees que se obtienen en cada una de las zonas climáticas de las fotografías?

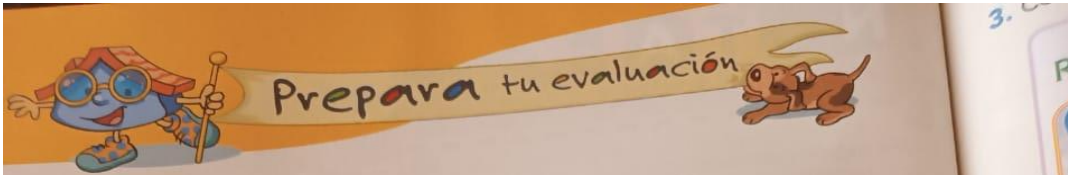

Marca con un ✓ cuáles de estos animales habitan en la región Andina:



Subraya la palabra que completa cada enunciado. Luego, escríbela.

- El río \_\_\_\_\_ recorre las regiones Andina y Caribe.  
(Meta - Magdalena)
- El parque natural Los \_\_\_\_\_ está localizado en la región del Pacífico.  
(Katíos - Flamencos)
- En el páramo de Santurbán, la cordillera \_\_\_\_\_ se divide en dos ramales:  
uno que se dirige a la Guajira, y otro que va hacia \_\_\_\_\_.  
(Central - Oriental) (Brasil - Venezuela)
- El \_\_\_\_\_ es un baile típico de la región de la Orinoquia.  
(joropo - pasillo)

NOTA: Fecha única de entrega de los talleres ya resueltos es el lunes 24 de octubre