



INSTITUCIÓN EDUCATIVA CONCEJO MUNICIPAL DE ITAGUI
“Propiciando la formación integral del Ser”

**Camino a la
Autoevaluación Institucional
2022:
Camino al Mejoramiento**



INSTITUCIÓN EDUCATIVA CONCEJO MUNICIPAL DE ITAGUI

“Propiciando la formación integral del Ser”

Introducción

Los establecimientos educativos no están solos; se encuentran ubicados en entornos sociales, productivos y culturales particulares con los cuales deben interactuar permanentemente.

Todas estas condiciones exigen nuevas maneras de gestionar el servicio, las cuales deben conducir a disminuir las barreras para el aprendizaje y la participación, de manera que todos los estudiantes asistan a la escuela, permanezcan en el sistema educativo, aprendan a convivir con los demás y desarrollen las competencias básicas necesarias para seguir aprendiendo a lo largo de su vida.

Evaluar permite saber cómo se está frente a los objetivos y metas propuestas y, con base en los resultados obtenidos, definir acciones concretas para mejorar.

El PEI, el plan de mejoramiento y el plan de estudios son herramientas para orientar las acciones escolares hacia el logro de los propósitos y las metas definidas por el equipo directivo y la comunidad educativa. De esta forma, la institución tiene una “carta de navegación”, la cual debe ser conocida por todos para lograr su compromiso, bajo el liderazgo del rector y de su equipo directivo.



INSTITUCIÓN EDUCATIVA CONCEJO MUNICIPAL DE ITAGUI

“Propiciando la formación integral del Ser”

¿Qué se Evalúa?

Estas son las
cuatro
gestiones:

Gestión
Directiva

Gestión
Académica

Gestión de la
Comunidad

Gestión
Administrativa
y Financiera



INSTITUCIÓN EDUCATIVA CONCEJO MUNICIPAL DE ITAGUI

“Propiciando la formación integral del Ser”

Mapa de área de Gestión Directiva

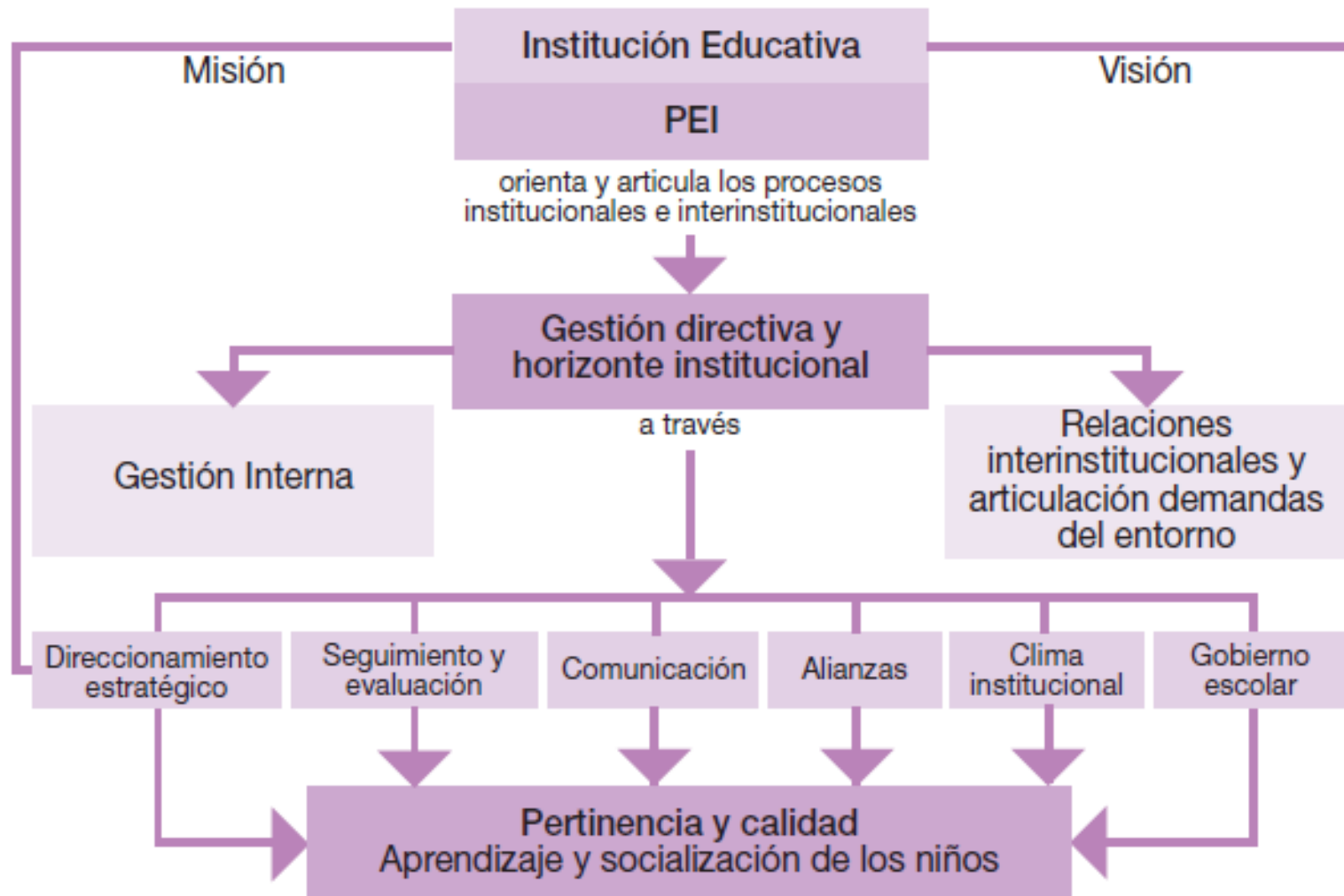



INSTITUCIÓN EDUCATIVA CONCEJO MUNICIPAL DE ITAGUI

“Propiciando la formación integral del Ser”

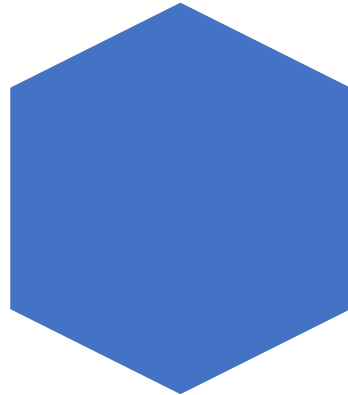

Establece el fundamento filosófico y la proyección de la institución que dan sentido y orientan los planes y proyectos institucionales.

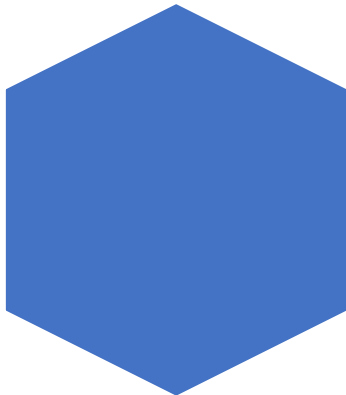

¿Qué es la Gestión Directiva?

La Gestión directiva y horizonte institucional involucra los procesos orientados a facilitar la coordinación e integración de los procesos institucionales y la inclusión del establecimiento educativo en los contextos.

El
Direccionamiento
estratégico:

Seguimiento y evaluación

Comunicación

Alianzas

Clima institucional: abarca los procesos orientados a facilitar la convivencia armónica entre los diferentes miembros de la comunidad educativa

Gobierno escolar: comprende los procesos de participación de la comunidad

Incluye

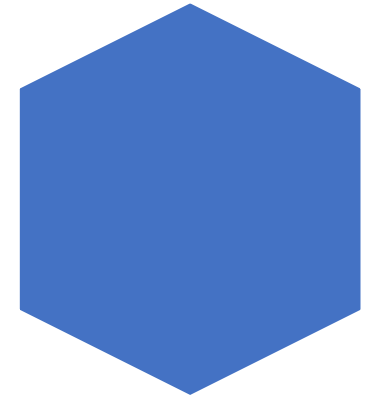



INSTITUCIÓN EDUCATIVA CONCEJO MUNICIPAL DE ITAGUI

“Propiciando la formación integral del Ser”

Mapa de la Gestión Académica

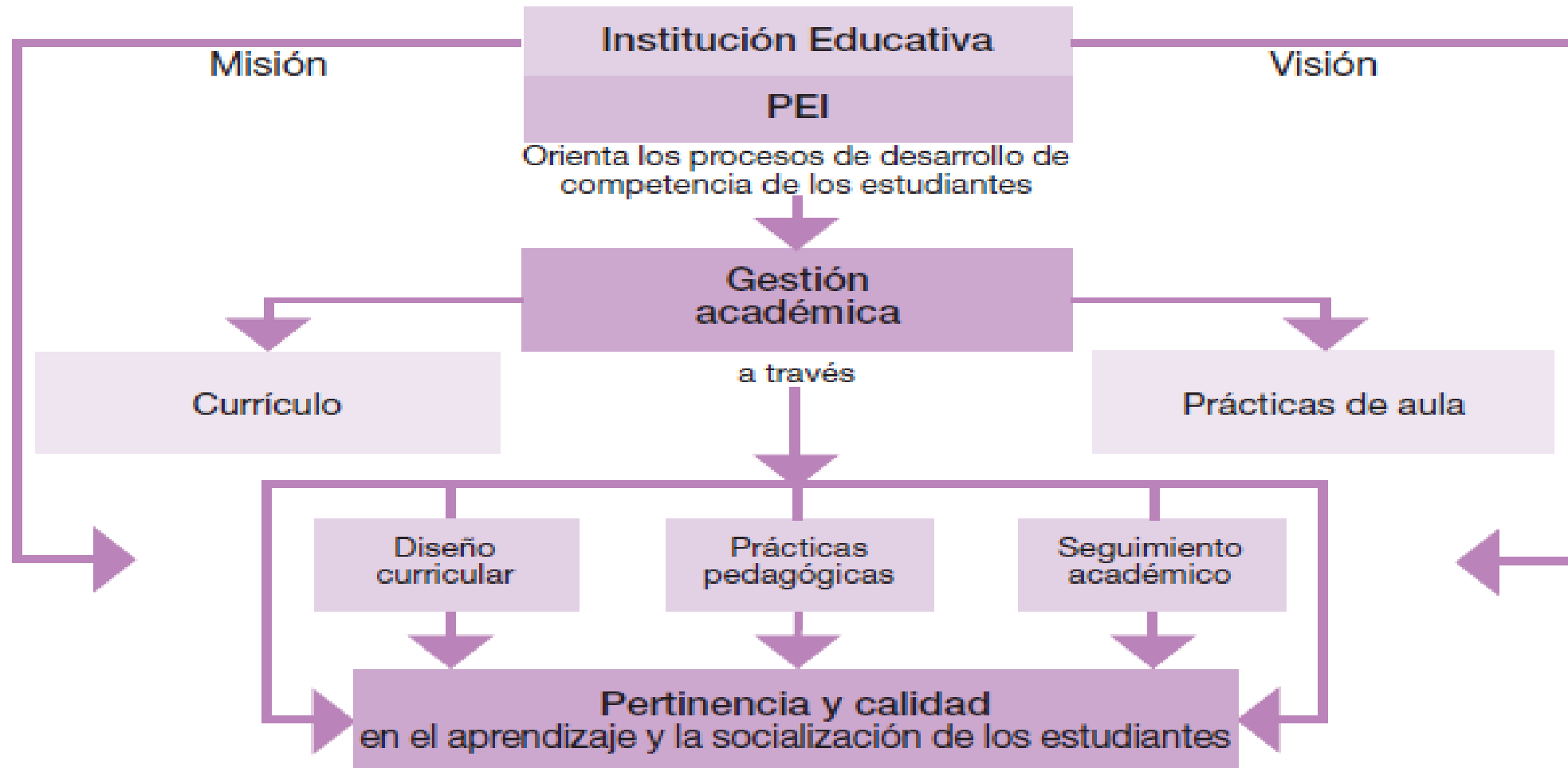



INSTITUCIÓN EDUCATIVA CONCEJO MUNICIPAL DE ITAGUI

“Propiciando la formación integral del Ser”

Gestión Académica

En este apartado se indaga por los elementos estructurales de la gestión académica, los aspectos básicos de las prácticas de aula, el seguimiento y evaluación.

- **El diseño curricular**

plan de estudios, enfoque metodológico, evaluación, recursos para el aprendizaje, jornada escolar

- **Las prácticas pedagógicas**

la relación pedagógica, la planeación en el aula, el estilo pedagógico y evaluación en el aula

- **El seguimiento académico**

el monitoreo del proceso de enseñanza-aprendizaje

- **La evaluación**



INSTITUCIÓN EDUCATIVA CONCEJO MUNICIPAL DE ITAGUI

“Propiciando la formación integral del Ser”

Mapa de la Gestión de la Comunidad

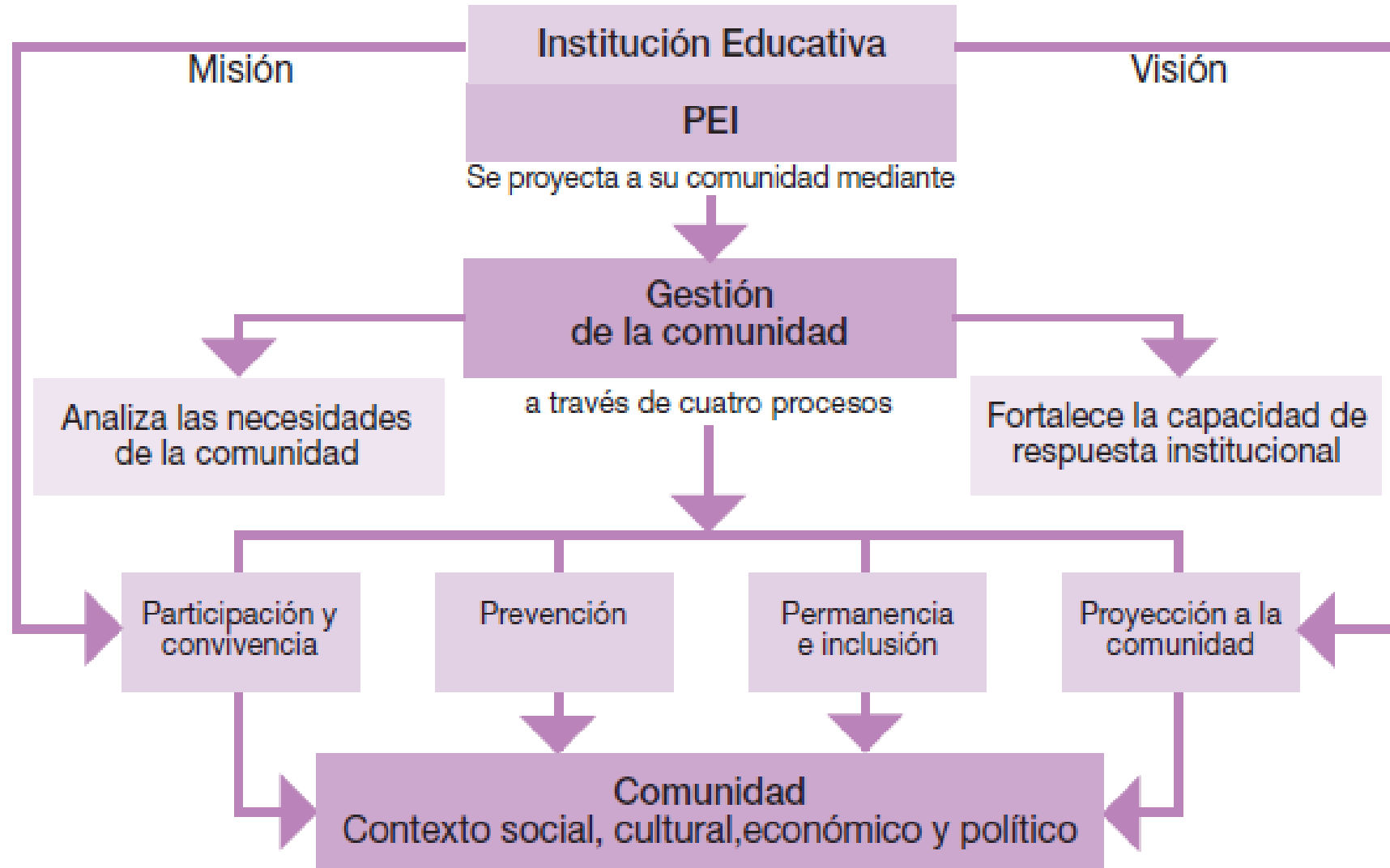



INSTITUCIÓN EDUCATIVA CONCEJO MUNICIPAL DE ITAGUI

“Propiciando la formación integral del Ser”

Gestión de la Comunidad

El área de Gestión de la comunidad comprende aquellos procesos orientados al análisis de las necesidades de la comunidad y al desarrollo de la capacidad de respuesta de la institución educativa hacia su comunidad y la sociedad en general.

Los procesos específicos de esta área se encuentran agrupados del modo siguiente:

Participación
y
convivencia

Prevención

Permanencia
e inclusión

Proyección a
la
comunidad



INSTITUCIÓN EDUCATIVA CONCEJO MUNICIPAL DE ITAGUI

“Propiciando la formación integral del Ser”

Mapa de la Gestión Administrativa y Financiera

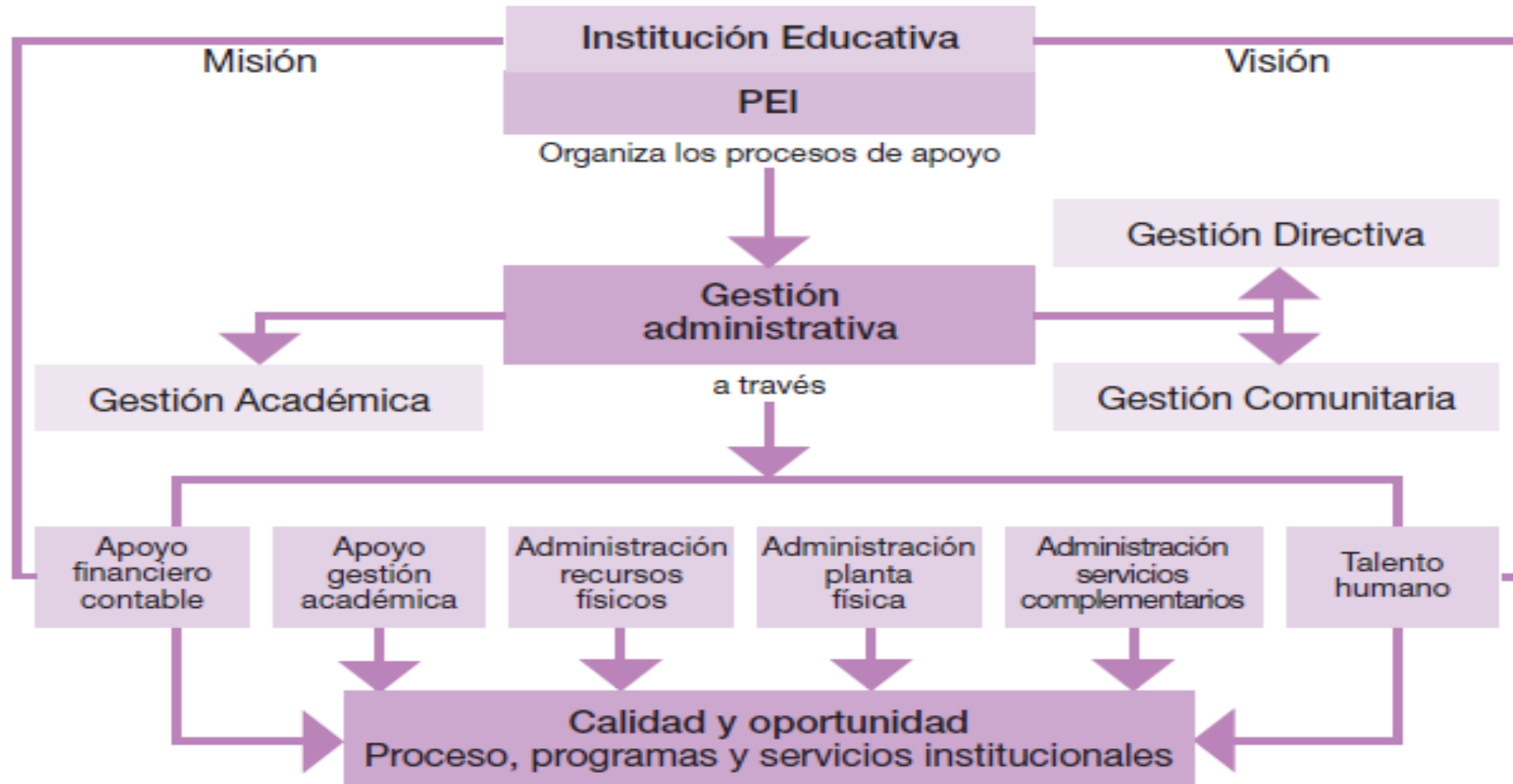



INSTITUCIÓN EDUCATIVA CONCEJO MUNICIPAL DE ITAGUI

“Propiciando la formación integral del Ser”

Gestión Administrativa y Financiera



La Gestión administrativa se halla orientada a proveer los recursos financieros, físicos, logísticos y humanos necesarios a la prestación del servicio educativo.

La información para el respectivo análisis se ha organizado en seis grandes áreas:

- **Apoyo financiero y contable**
- **Apoyo a la gestión académica**
- **Administración de recursos físicos**
- **Administración de la planta física**
- **Servicios complementarios**
- **Talento humano**



INSTITUCIÓN EDUCATIVA CONCEJO MUNICIPAL DE ITAGUI

“Propiciando la formación integral del Ser”

Bibliografía

- Ministerio de Educación Nacional. Guía 11: Guía de autoevaluación para el mejoramiento institucional.
- Ministerio de Educación Nacional. Guía 34: Guía para el mejoramiento institucional. De la autoevaluación al plan de mejoramiento. 2008