



**INSTITUCIÓN EDUCATIVA
CONCEJO MUNICIPAL DE ITAGÜÍ**
“Propiciando la formación integral del Ser”

PLAN DE ESTUDIOS IECOMI



**INSTITUCIÓN EDUCATIVA
CONCEJO MUNICIPAL DE ITAGÜÍ**
“Propiciando la formación integral del Ser”

MODELO PEDAGÓGICO

DEFINICION

El modelo pedagógico de la I.E. Concejo Municipal de Itagüí, se fundamenta en el desarrollismo donde el estudiante “aprende haciendo” en un ambiente educativo escolar activo, participativo, incluyente, crítico y creativo que facilite la autorregulación como camino hacia la construcción autónoma del conocimiento y de la disciplina positiva, la toma de decisiones; la formación integral del estudiante es el eje fundamental del proceso educativo. El docente es un orientador que monitorea y propicia procesos de metacognición y el desarrollo de habilidades del pensamiento.



**INSTITUCIÓN EDUCATIVA
CONCEJO MUNICIPAL DE ITAGÜÍ**
“Propiciando la formación integral del Ser”

MODELO PEDAGÓGICO

ENFOQUE

Nuestro modelo educativo tiene como enfoque: El sistema educativo relacional. Se concibe como respuesta a los cambios propios de la sociedad y la cultura, que exigen del individuo una capacidad cada vez mayor frente a la toma de decisiones, la búsqueda de opciones de desarrollo y mejoramiento en su calidad de vida y la de su entorno. Esto quiere decir que nuestra propuesta parte del ser de cada estudiante, de todo aquello que lo hace único e irrepetible, centrado en la contextualización y desarrollo de competencias.



**INSTITUCIÓN EDUCATIVA
CONCEJO MUNICIPAL DE ITAGÜÍ**
“Propiciando la formación integral del Ser”

MODELO PEDAGÓGICO

Estrategias:

Aprendizaje por proyectos (ciclo I).

Modelos flexibles. entendido como propuestas de educación formal que permiten atender a poblaciones diversas o en condiciones de vulnerabilidad, que presentan dificultades para participar en la oferta educativa tradicional.

Investigación en el aula



**INSTITUCIÓN EDUCATIVA
CONCEJO MUNICIPAL DE ITAGÜÍ**
“Propiciando la formación integral del Ser”

MODELO PEDAGÓGICO

OBJETIVO O PROPOSITO

La formación integral del SER a partir del desarrollo de las competencias intelectuales, ciudadanas, socio – emocionales y personales para la autonomía, la responsabilidad social, la libertad y la inclusión; fundamentada en el desarrollo de un pensamiento crítico y propositivo para la autorrealización y el desarrollo de su proyecto de vida en sociedad.



INSTITUCIÓN EDUCATIVA CONCEJO MUNICIPAL DE ITAGÜÍ

“Propiciando la formación integral del Ser”

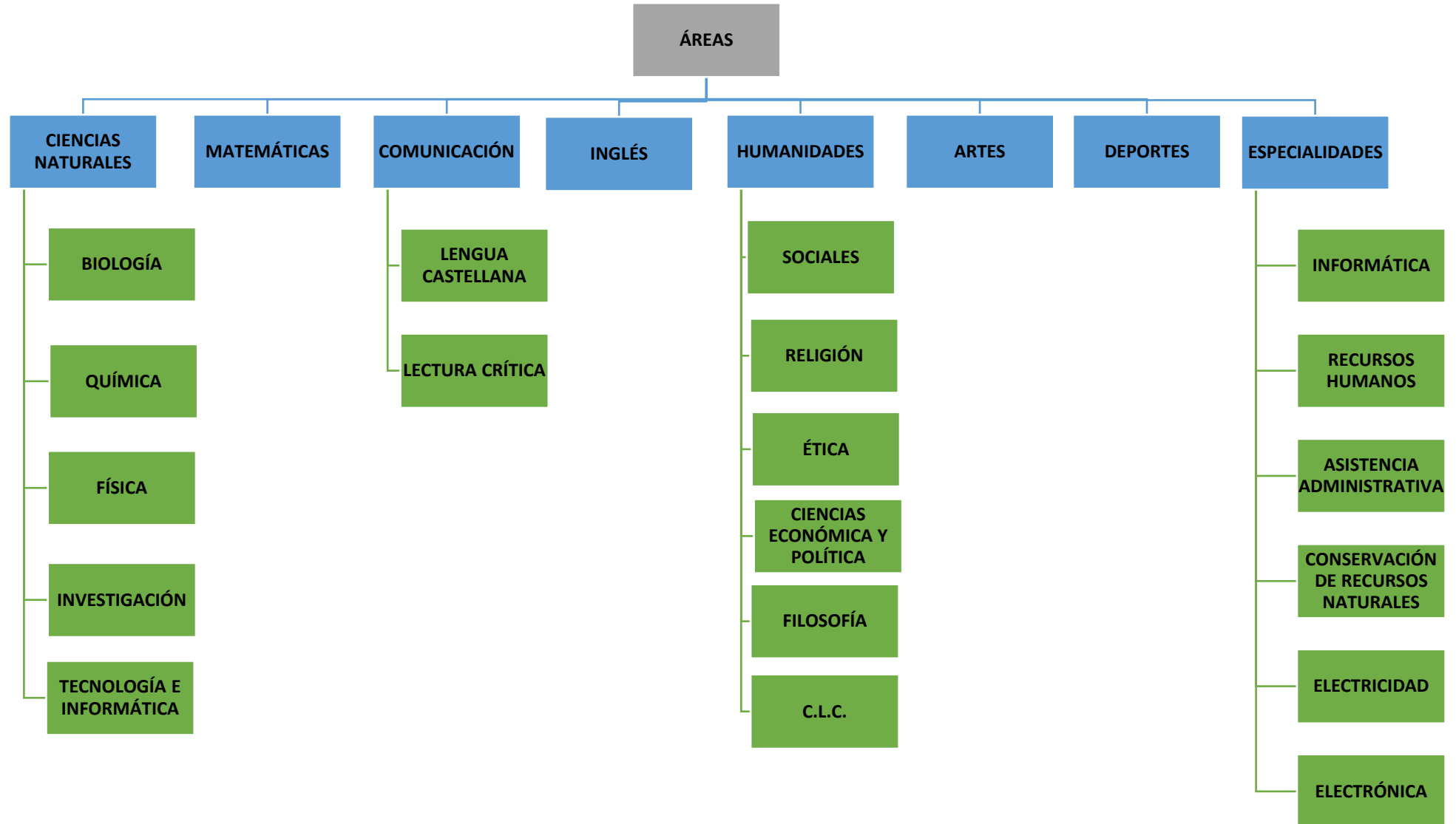



INSTITUCIÓN EDUCATIVA CONCEJO MUNICIPAL DE ITAGÜÍ

“Propiciando la formación integral del Ser”

PROYECTOS

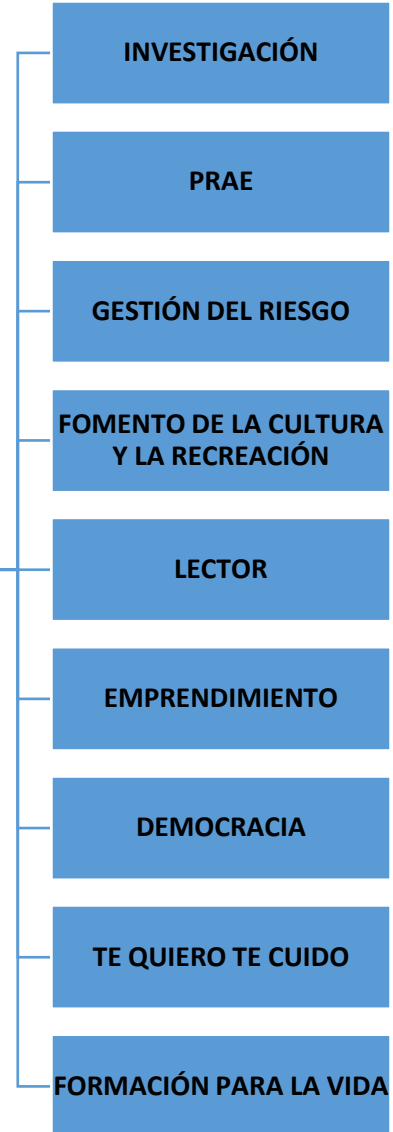



INSTITUCIÓN EDUCATIVA CONCEJO MUNICIPAL DE ITAGÜÍ

“Propiciando la formación integral del Ser”

MODELOS FLEXIBLES

Propuestas de educación formal que permiten atender a poblaciones diversas o en condiciones de vulnerabilidad, que presentan dificultades para participar en la oferta educativa tradicional.

ACELERACIÓN PARA
EL APRENDIZAJE

BRÚJULA
“Aprendizajes
básicos”

PENSAR
“Avanzar”

TERCERA JORNADA
“NOCTURNA Y
ESCUELA SIN MUROS”

PENSAR 1
(6° - 7°)

PENSAR 2
(8° - 9°)