



**INSTITUCIÓN EDUCATIVA
CONCEJO MUNICIPAL DE ITAGÜÍ**
"Ser Mejores un Compromiso de Todos"

GUIA DE APRENDIZAJE



ÁREA: TECNOLOGIA E INFORMATICA
GRADO: NOVENO
NOMBRE DE LA GUIA: INDUCCION A LA ESPECIALIDAD DE COMERCIO.
GUIA Nro : 01
DURACIÓN EN DÍAS: 24
DURACIÓN EN HORAS: 21
ANALISTA: profesores de tecnología e informática

COMPETENCIAS

ESTANDARES	COMPETENCIA	APRENDIZAJE	EVIDENCIA
	Orientación vocacional de especialidad		

DERECHOS BÁSICOS DE APRENDIZAJE

NOTAS IMPORTANTES PARA EL DESARROLLO DE LA GUIA

1. Realiza en forma individual o grupal de acuerdo a las condiciones de las actividades propuestas.
2. Sube las evidencias solicitadas en classroom de acuerdo a las actividades solicitadas en cada una de las etapas.
3. La guía debe ser redactada con tus propias palabras. En caso de ser necesaria una copia textual, realiza las citas pertinentes.
4. La realización de la presente guía será dirigida.



INSTITUCIÓN EDUCATIVA CONCEJO MUNICIPAL DE ITAGÜÍ

“Ser Mejores un Compromiso de Todos”

GUIA DE APRENDIZAJE

PUNTO DE PARTIDA Y DE LLEGADA

Actividades a
Desarrollar

Punto de partida



De acuerdo al siguiente video <https://www.youtube.com/watch?v=zMRsSpjJc9w> identifica las diferentes épocas de la evolución de la administración y sus actividades, en un diagrama visual de SmartArt denominado lista vertical de imágenes,

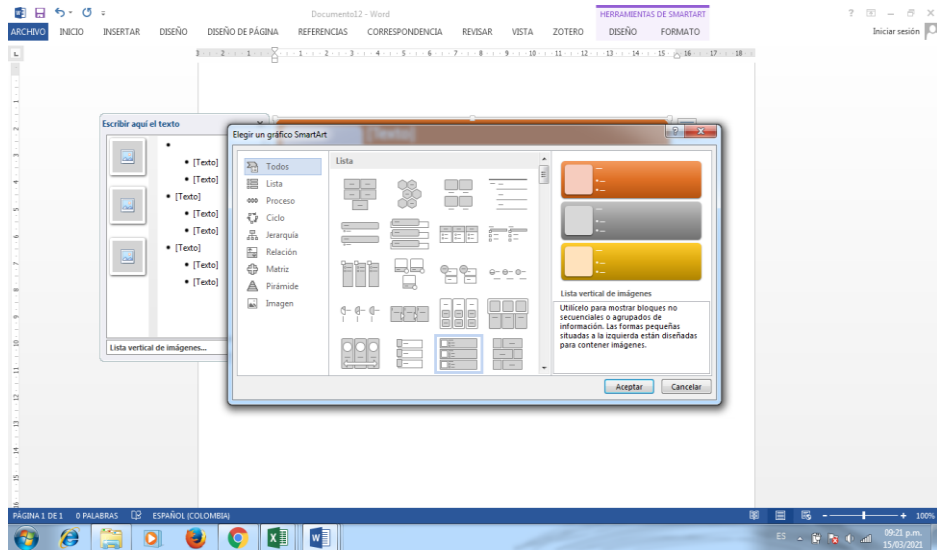

el cual encontraras en la siguiente ruta:





**INSTITUCIÓN EDUCATIVA
CONCEJO MUNICIPAL DE ITAGÜÍ**
"Ser Mejores un Compromiso de Todos"

GUIA DE APRENDIZAJE

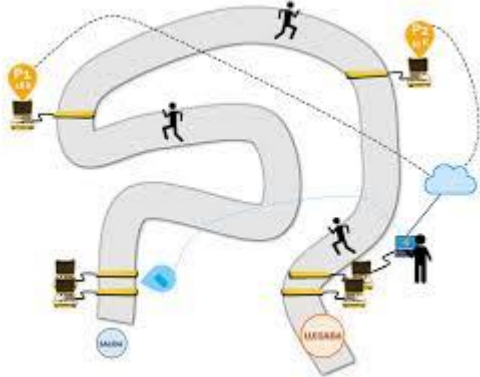
	<p>Punto de llegada</p> <p>Identificar el estudiante su proyección en los programas de Asistencia Administrativa y Recursos Humanos en el entorno académico (encadenamiento), laboral, empresarial y social, asociándolo con su proyecto de vida y su desarrollo profesional.</p> 
CONSULTA Y RECOLECCION DE INFORMACION	
<p>Actividades a desarrollar</p>	<p>Ingresar al siguiente link, y desarrolla el juego de ordenar letras de educa play</p> <p>https://es.educaplay.com/tipos-de-actividades/juegos-de-ordenar-letras.html</p> <p>caro ese link es un ensayo cierto...ej: house</p>
<p>pendientes</p>	<p>https://www.youtube.com/watch?v=p92esPIJJmc</p> <p>https://www.youtube.com/watch?v=pJTkwGakvr8</p> <p>https://www.youtube.com/watch?v=d0-AqPLvQ7s</p> <p>videos para analizar y discutir en grupo</p>
	<p>Diapositivas salidas ocupacionales (ver anexo) obsévalas y me dices si hay que corregirlas o pasarlas a un formato institucional</p> <p>Elaborar un juego de roles a partir de los perfiles</p>
<p>Recursos</p>	



**INSTITUCIÓN EDUCATIVA
CONCEJO MUNICIPAL DE ITAGÜÍ**
“Ser Mejores un Compromiso de Todos”

GUIA DE APRENDIZAJE

DESARROLLO DE LA HABILIDAD	
Actividades a desarrollar	<p>Realiza grupos máximo de 5 personas, y de acuerdo al caso asignado por el analista, plantea un juego de roles, recreando el caso y planteando su solución. compra, en una venta, un intercambio, selección, contratación y despido de personal</p> <p>Diapositivas salidas ocupacionales (ver anexo)</p> <p>Elaborar un juego de roles a partir de los perfiles</p> <p>Si quieres agrego una evaluación didáctica en Kahoot</p> <p>Y me gustaría analizar un tema o noticia de actualidad económica.</p> <p>Y también presentar casos de jóvenes emprendedores como el que vimos de Rappi la otra vez</p> <p>https://www.youtube.com/watch?v=SNoUTenWUXw</p> <p>https://www.youtube.com/watch?v=e8J31fJDghl</p>
RELACIÓN	
Actividades a desarrollar	<p>Partiendo desde una hipótesis sencilla (consulta ejemplos sencillos en el siguiente link https://www.ejemplos.co/20-ejemplos-faciles-de-hipotesis/), realiza una caricatura, poster e infografía estableciendo la aplicación en tu proyecto de vida y desarrollo profesional, la proyección socializada que tiene asistencia administrativa y recursos humanos (anexo en diapositivas)</p>