



INSTITUCIÓN EDUCATIVA CONCEJO MUNICIPAL DE ITAGUI
PROPICIANDO LA FORMACIÓN INTEGRAL DEL SER



BIENVENIDOS Y BIENVENIDAS.
2021: UN AÑO PARA
CONTINUAR APRENDIENDO Y
CUIDÁNDONOS



1970 - 2020



INSTITUCIÓN EDUCATIVA CONCEJO MUNICIPAL DE ITAGÜÍ
PROPICIANDO LA FORMACIÓN INTEGRAL DEL SER



INFORME DE GESTIÓN

2020

AÑO DE APRENDIZAJE PARA:

PROPICIAR LA FORMACIÓN

INTEGRAL DEL SER



1970 - 2020



INSTITUCIÓN EDUCATIVA CONCEJO MUNICIPAL DE ITAGÜÍ

PROPICIANDO LA FORMACIÓN INTEGRAL DEL SER

Introducción



El año 2020 fue definitivamente un año diferente que nos llevó a muchos aprendizajes:

- ✓ La importancia de cuidar nuestra salud y la de los demás. Somos responsables de todos.
- ✓ La importancia de estar en familia para ayudarnos y protegernos mutuamente.
- ✓ Nuevas formas de aprendizaje que no habíamos experimentado antes.
- ✓ Nuevas formas de relacionarnos con nuestros compañeros y compañeras.
- ✓ Lo socio emocional como parte del proceso formativo integral
- ✓ Nuevos componentes de la evaluación: lo socioemocional, lo actitudinal, la autoevaluación y la coevaluación analizados y evaluados en familia.
- ✓ Este informe es el resultado del compromiso de todos: Directivos, docentes, personal administrativo y de apoyo, padres de familia y estudiantes



1970 - 2020

INSTITUCIÓN EDUCATIVA CONCEJO MUNICIPAL DE ITAGÜÍ

PROPICIANDO LA FORMACIÓN INTEGRAL DEL SER

Y...¿Cómo nos fue?

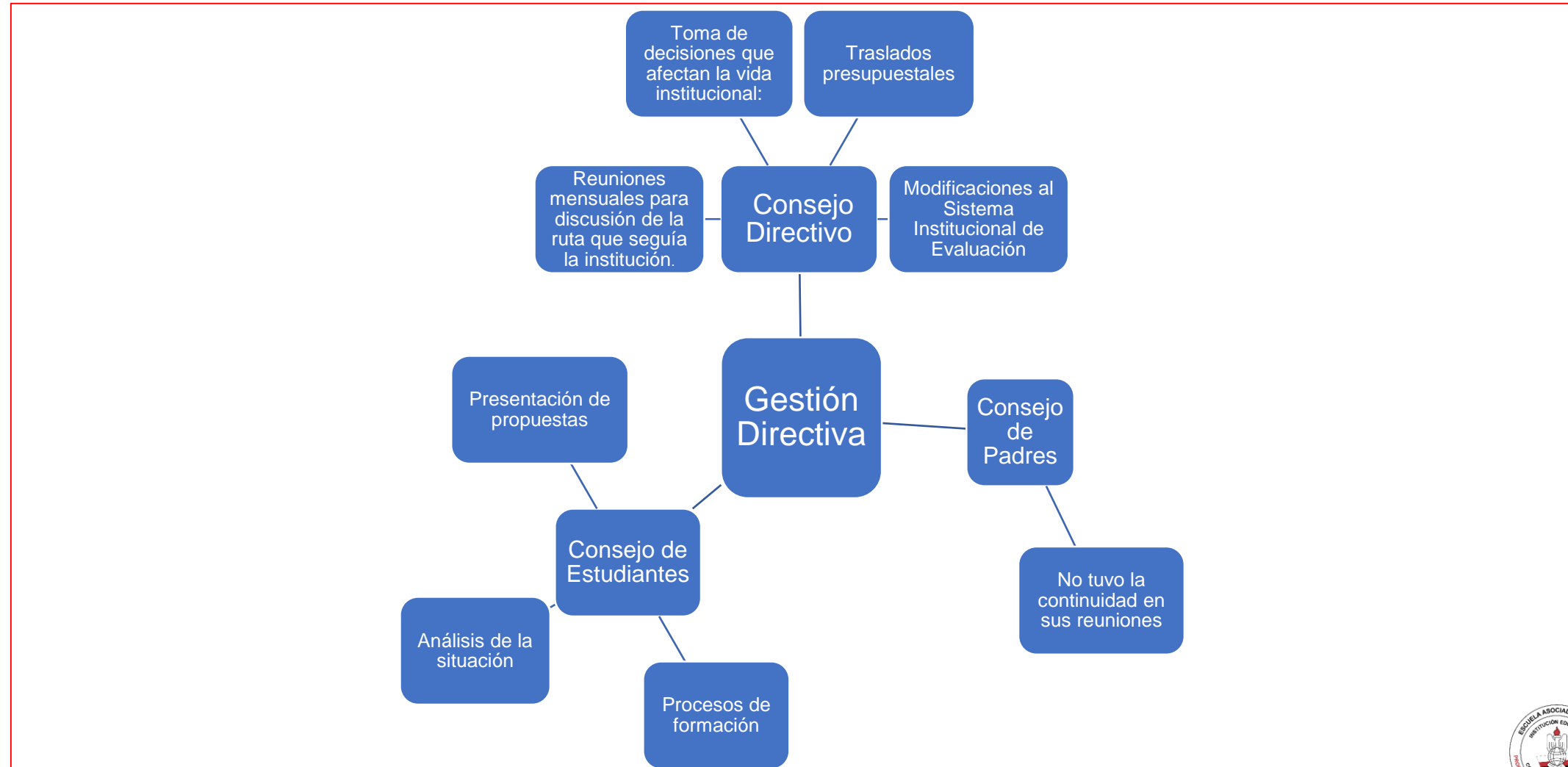

Logros

- Proceso de implementación de las reformas al Proyecto Educativo
- Nuevo horizonte institucional.
- Mejoras en la comunicación al contar con:
 - Un canal en youtube, presencia en Facebook y Twitter
- Avanza la ampliación de la infraestructura
- Mantenimiento del Comité operativo como organismo asesor y de consulta
- Creación de Comité de inclusión y Comité de Alternancia

Pendientes

- La celebración de nuestro cincuentenario no fue como lo habíamos planeado
- Implementación de la jornada única de 4° a 9°
- Aún sigue presentándose una sensible disminución de estudiantes lo que ha llevado al cierre de algunos grupos y la consecuente disminución de estudiantes

EN LO ACADÉMICO





INSTITUCIÓN EDUCATIVA CONCEJO MUNICIPAL DE ITAGUI

PROPICIANDO LA FORMACIÓN INTEGRAL DEL SER



PORCENTAJE DE VALORACIÓN

ASPECTOS	VALOR
Competencias y habilidades:	40
Actitudinal:	20
Socio emocional:	20
Autoevaluación:	10
Coevaluación:	10





INSTITUCIÓN EDUCATIVA CONCEJO MUNICIPAL DE ITAGÜÍ

PROPICIANDO LA FORMACIÓN INTEGRAL DEL SER



POR MEJORAR EN LO ACADÉMICO

- Procesos de planeación del trabajo de los estudiantes.
- Guías construidas teniendo como eje las competencias
- El resultado en las pruebas Saber 11 (ICFES) que vienen desmejorando paulatinamente en los últimos años



1970 - 2020



INSTITUCIÓN EDUCATIVA CONCEJO MUNICIPAL DE ITAGUI

PROPICIANDO LA FORMACIÓN INTEGRAL DEL SER



EN LO FINANCIERO

Presupuesto 2020

PRESUPUESTO	435.466.241,79	100,00
-------------	----------------	--------

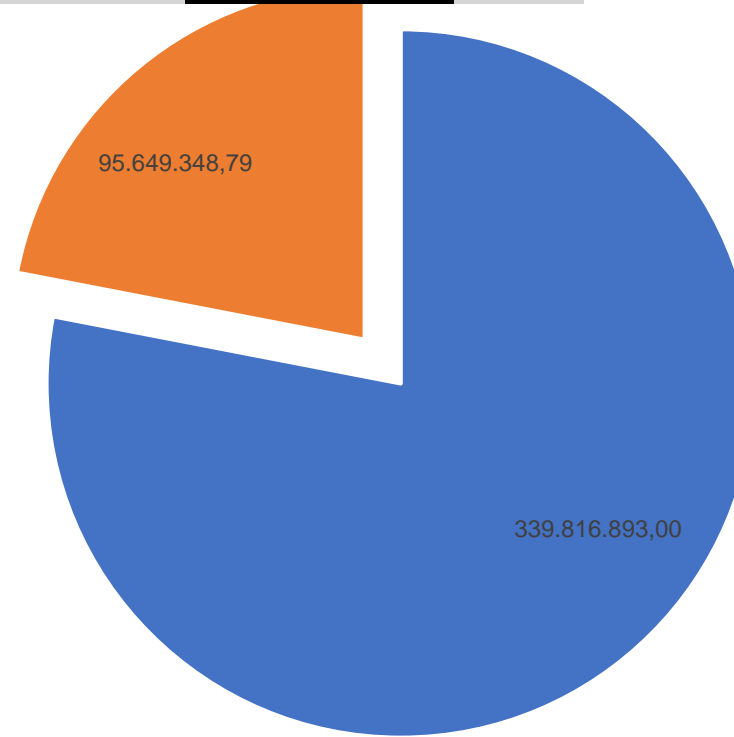

■ SUMA EJECUCIÓN ■ DIFERENCIA



1970 - 2020

EN LO FINANCIERO

OBJETO DEL CONTRATO

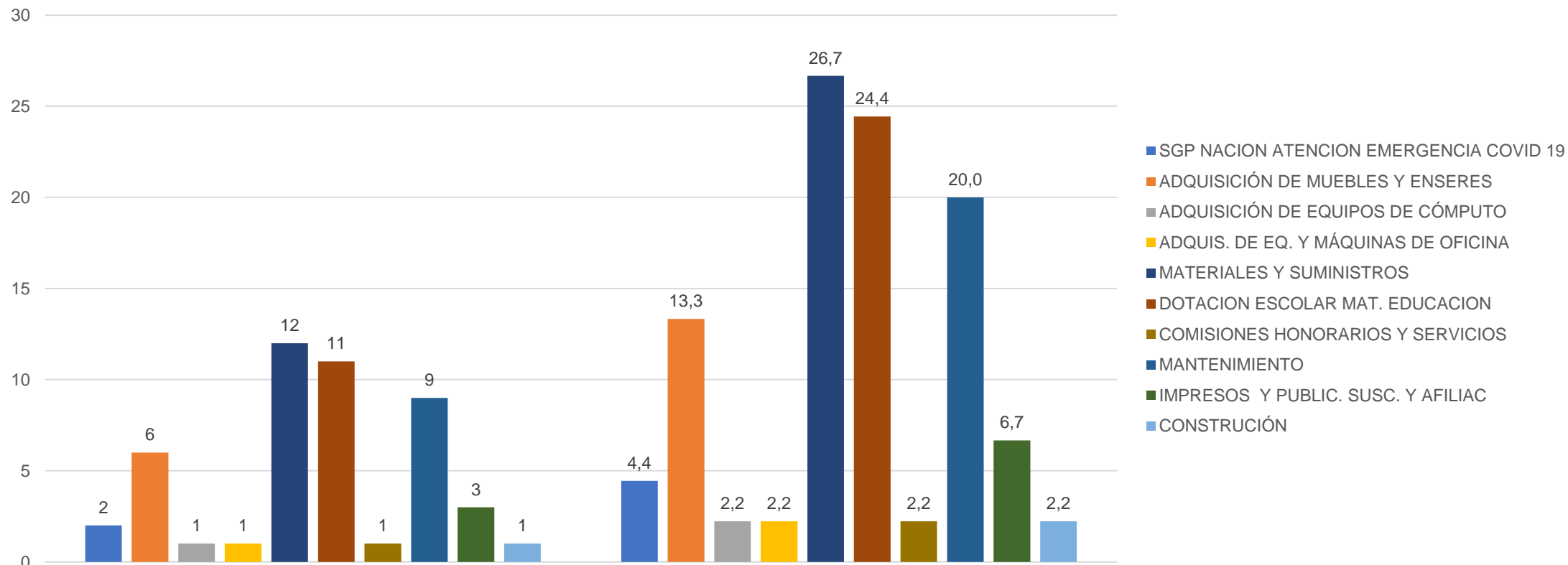



INSTITUCIÓN EDUCATIVA CONCEJO MUNICIPAL DE ITAGÜÍ

PROPICIANDO LA FORMACIÓN INTEGRAL DEL SER



OBJETO	CONTRATISTAS	Concepto	Valor
Compraventa de textiles para elaboración de chaquetas tipo prom. para alumnos del grado undécimo de la institución educativa	Gloria Estella Márquez	DOTACION ESCOLAR MAT. EDUCACION	\$8.195.400
elaboración e impresión de agendas para el fortalecimiento del modelo pedagógico institucional SER+i	M.N IMPRESOS S.A.S	DOTACION ESCOLAR MAT. EDUCACION	\$17.440.100
servicio de diseño, confección y elaboración de chaquetas tipo prom para los alumnos de undécimo grado de la Institución Educativa	MAX EVENT BTL S.A.S	DOTACION ESCOLAR MAT. EDUCACION	\$14.569.599
Compra venta de memorias USB para el fortalecimiento del modelo pedagógico institucional SER+i	JOSÉ ALBERTO NIÑO SIERRA	DOTACION ESCOLAR MAT. EDUCACION	\$13.385.280
Compraventa de cartillas para periodo de trabajo no presencial	JORGE ANDRES GIRON GARZON	SGP NACION ATENCION EMERGENCIA COVID 19	\$16.500.000
Compraventa de textos escolares	SANDRA VELEZ FERNANDEZ	DOTACION ESCOLAR MAT. EDUCACION	\$12.992.000
Ejecución de obras de mantenimiento, construcción e instalación de techo para Domo de la Institución Educativa.	B&F SOLUCION S.A.S	MANTENIMIENTO MANTENIMIENTO	\$7.225.222 \$9.145.354
Compraventa de libros de literatura	IVAN DARIO TAMAYO ZAPATA	DOTACION ESCOLAR MAT. EDUCACION	\$4.500.000
Prestación de servicio para la formación, asesoría, asistencia y acompañamiento psicológico a grupos de estudiantes, acudientes de estudiantes y comunidad educativa, en el fortalecimiento de la salud mental en el estado de contingencia por el covid19	CORPORACIÓN ACCIONES CON SENTIDO HUMANO	COMISIONES HONORARIOS Y SERVICIOS	\$9.800.000
Compraventa de condecoraciones y medallería para eventos institucionales.	TROFEOS DE ANTIOQUIA LTDA	IMPRESOS Y PUBLIC. SUSC. Y AFILIAC	\$5.090.820



1970 - 2020



INSTITUCIÓN EDUCATIVA CONCEJO MUNICIPAL DE ITAGUI

PROPICIANDO LA FORMACIÓN INTEGRAL DEL SER



Compraventa de útiles de escritorio e insumos de papelería.	RIGOBERTO DE JESUS MARIN	SGP NACION ATENCION EMERGENCIA COVID 19	\$12.359.193
		DOTACION ESCOLAR MAT. EDUCACION	\$3.122.707
Compraventa de insumos e implementos de aseo para la Institución Educativa.	MARIA DOLLY USUGA RUA	MATERIALES Y SUMINISTROS	\$10.223.290
		compraventa de material e insumos eléctricos y de ferretería y depósito para el sostenimiento de la planta física institucional	
	CAMILO HENAO/ DEPÓSITO DITAIRES	MANTENIMIENTO	\$13.597.125
		MANTENIMIENTO	\$2.402.475
Compraventa de mobiliario escolar	SILLAS Y PUPITRES DE COLOMBIA	ADQUISICIÓN DE MUEBLES Y ENSERES	\$2.143.493
		ADQUISICIÓN DE MUEBLES Y ENSERES	\$ 5.000.000
		ADQUISICIÓN DE MUEBLES Y ENSERES	\$ 44.107
compraventa de implementos, insumos, materiales y herramientas para desinfección y bioseguridad	CARMEN PATRICIA GARCÉS PELAEZ	ADQUISICIÓN DE MUEBLES Y ENSERES	\$ 5.099.760
		MATERIALES Y SUMINISTROS	\$11.050.880
compraventa de insumos y repuestos para equipos de oficina.	IMPORMARCAS S.A.S	MATERIALES Y SUMINISTROS	\$7.153.090
compraventa de kit de iluminación, material eléctrico y panel solar	LUZ ADIELA DELGADO MORENO	CONSTRUCCIÓN	\$17.129.424
		MANTENIMIENTO	\$420.576
compraventa de marcadores, tintas, borradores y puntas ecológicas	JORGE LEÓN VALLEJO ESTRADA	MATERIALES Y SUMINISTROS	\$10.458.018
servicio de elaboración e impresión de pendones, plegables y demás documentos y papelería con membrete institucional	GIOVANNI FRANCISCO TORRES PAREDES	IMPRESOS Y PUBLIC. SUSC. Y AFILIAC	\$10.691.533





INSTITUCIÓN EDUCATIVA CONCEJO MUNICIPAL DE ITAGUI

PROPICIANDO LA FORMACIÓN INTEGRAL DEL SER



Ejecución de obras de mantenimiento, reparación, adecuación de espacios de la institución educativa.	RAMON ALBERTO GOMEZ CARDONA	MANTENIMIENTO	\$17.206.200
Compraventa de cuadernillos para periodo de trabajo no presencial.	FREDY MADRIGAL	DOTACION ESCOLAR MAT. EDUCACION	\$1.500.000
Compraventa de papelería y útiles de escritorio	RIGOBERTO DE JESUS MARIN	MATERIALES Y SUMINISTROS	\$2.000.000
		MATERIALES Y SUMINISTROS	\$85.470
		MATERIALES Y SUMINISTROS	\$1.698.730
Compraventa de equipos de computo	IMPORMARCAS S.A.S	ADQUISICIÓN DE EQUIPOS DE CÓMPUTO	\$11.602.500
compraventa de textos de inglés para el plan lector.	EDITORIAL ALIADAS	DOTACION ESCOLAR MAT. EDUCACION	\$4.377.293
		DOTACION ESCOLAR MAT. EDUCACION	\$1.382.707
Compraventa de pintura, brochar, rodillos y emulsión acrílica para embellecimiento de la institución educativa.	ANDRES GIRON GARZON	MATERIALES Y SUMINISTROS	\$ 10.466.800
Compraventa de libros de literatura.	LIBRERÍA CIENTIFICA S.A.S	MATERIALES Y SUMINISTROS	\$ 3.491.050
		DOTACION ESCOLAR MAT. EDUCACION	\$3.509.544
Compraventa artículos eléctricos	PRODUCAR S.A.S	MANTENIMIENTO	\$2.242.626
		MATERIALES Y SUMINISTROS	\$237.976
		MANTENIMIENTO	\$5.373.884
		ADQUIS. DE EQ. Y MÁQUINAS DE OFICINA	\$3.098.335
		ADQUISICIÓN DE MUEBLES Y ENSERES	\$1.380.205
Compraventa de módulos en madecor para aulas de clase.	IRIS CREATIVO S.A.S	ADQUISICIÓN DE MUEBLES Y ENSERES	\$7.450.000
Mantenimiento e instalación de piezas en coliseo y zonas comunes de la institución educativa en la sede San Francisco.	OSR MANTENIMIENTO	MANTENIMIENTO	\$17.500.000
Compraventa de insumos e implementos de aseo para la Institución Educativa.	MARIA DOLLY USUGA	MATERIALES Y SUMINISTROS	\$11.422.810
Suministros de refrigerios para el desarrollo de actividades institucionales	JHONNY ALEXANDER PALACIOS POSADA	MATERIALES Y SUMINISTROS	\$2.560.000





INSTITUCIÓN EDUCATIVA CONCEJO MUNICIPAL DE ITAGUI

PROPICIANDO LA FORMACIÓN INTEGRAL DEL SER

EN LO ADMINISTRATIVO





INSTITUCIÓN EDUCATIVA CONCEJO MUNICIPAL DE ITAGUI

PROPICIANDO LA FORMACIÓN INTEGRAL DEL SER



COMUNIDAD

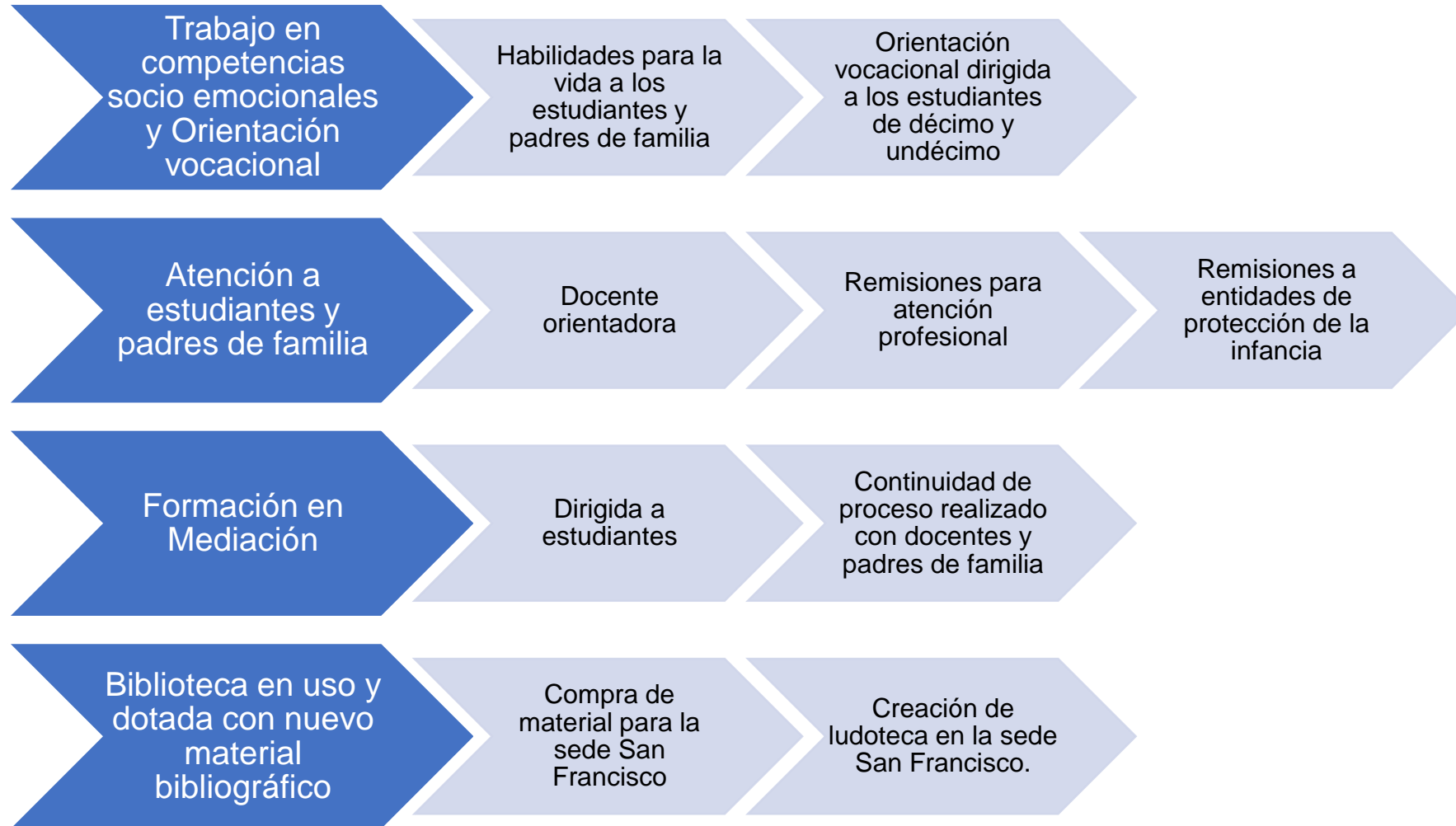

1970 - 2020