



AUDIENCIA PÚBLICA 2023

Balance Social y Rendición de Cuentas

SUBSISTEMA DE CONVIVENCIA-PSICOSOCIAL-
DE PROYECCIÓN A LA COMUNIDAD

INSTITUCIÓN EDUCATIVA JOSÉ MARÍA BRAVO MÁRQUEZ

Blanca Dora Galeano Upegui – Rectora -



!Somos la Familia Bravo Márquez

Bienvenidos al proceso de construcción de Proyectos de vida por parte de cada uno de los integrantes de la Familia Bravo Márquez durante este 2023!!!

Gracias por confiar en nosotros y permitirnos acompañar a cada familia durante el camino de formación de sus niños, niñas, jóvenes y adultos.

A continuación, presentamos el Informe de la Gestión Académica-Pedagógica-Didáctica realizada durante el año 2022.

Cada paso que damos en este escenario ha permitido el establecimiento de relaciones entre los diferentes estamentos de la Comunidad Educativa, que día a día se consolida como la gran familia Bravo Márquez





- ▶ INSTITUCIÓN EDUCATIVA JOSÉ MARÍA BRAVO MÁRQUEZ
- ▶ Blanca Dora Galeano Upegui – Rectora -

SUBSISTEMA DE CONVIVENCIA- PSICOSOCIAL-DE PROYECCIÓN A LA COMUNIDAD



Este subsistema se sustenta en el aprender a ser y el aprender a convivir reconociéndose a sí mismo, al otro y a los otros. Para consolidar el escenario formativo que implica relaciones intra e inter personales de los estudiantes, es necesario que asumamos cada uno como integrantes de la familia Bravo Márquez



SUBSISTEMA DE CONVIVENCIA- PSICOSOCIAL-DE PROYECCIÓN A LA COMUNIDAD



Es necesario ahondar en el conocimiento del Manual de Convivencia, el cual, se presenta y discute con los estudiantes durante las primeras semanas lectivas y en algunos momentos puntuales durante el año escolar

En audiencia pública, se recalcan algunos de sus ítems con las familias y será publicado en la página Web Institucional para su mayor apropiación. Estas acciones corresponden al componente de prevención y promoción de la convivencia institucional.



SUBSISTEMA DE CONVIVENCIA- PSICOSOCIAL-DE PROYECCIÓN A LA COMUNIDAD



Toda falta de asistencia debe ser excusada en cuaderno de comunicaciones.

Los permisos para que un estudiante se ausente de la institución cuando implican más de tres días, deben ser remitidos a rectoría en formato institucional de carta firmada por el acudiente y el estudiante

Es necesario el respeto por los conductos regulares y el deber por la celeridad en los procesos por parte de cada una de las instancias en los tiempos pertinentes.



Es indispensable una adecuada presentación personal, hábitos de aseo, uso prudente de accesorios para minimizar riesgos físicos o un inadecuado porte del uniforme, revisión de la altura de la falda del uniforme de gala de las chicas, uso de jean clásico por parte de los chicos al igual que de tenis o zapatos negros para acompañarlo, tenis blancos para el uniforme de educación física.

SUBSISTEMA DE CONVIVENCIA-PSICOSOCIAL-DE PROYECCIÓN A LA COMUNIDAD



No está permitido el uso de shorts, mallas, camisillas o sisas para el desarrollo de la actividad física, para ello existe el uniforme institucional.



SUBSISTEMA DE CONVIVENCIA- PSICOSOCIAL-DE PROYECCIÓN A LA COMUNIDAD



Las familias han de incentivar el buen comportamiento de los estudiantes en todos los escenarios institucionales y dentro y fuera de la institución. Son las responsables de brindar las bases del respeto a compañeros, docentes, directivos y talento humano institucional; el respeto nace en casa.

Las redes sociales, los celulares; el Facebook, instagram y página web institucionales, el correo institucional, la suite de Google y otros medios comunicacionales, deben ser utilizados con el acompañamiento responsable de las familias y siguiendo las normas nemotécnicas



SUBSISTEMA DE CONVIVENCIA- PSICOSOCIAL-DE PROYECCIÓN A LA COMUNIDAD



El Proyecto Medellín me Cuida Salud (MMS) en asocio con la Secretaría de Educación, el programa de la UAI y el proyecto Escuela Entorno Protector, realizan acompañamiento en salud mental, acompañamientos familiares, activación de rutas, apoyos para la enseñanza y el aprendizaje apoyo a los comités de convivencia y educación para la salud.

En 2023 continúan acompañando los procesos integrales formativos de los estudiante al igual que el Programa Todos a Aprender PTA (desde grado cero hasta quinto)



SUBSISTEMA DE CONVIVENCIA-PSICOSOCIAL-DE PROYECCIÓN A LA COMUNIDAD LOGROS



- ✓ Reconocimiento institucional por liderar cambios que contribuyen al desarrollo social
- ✓ Fortalecimiento de alianzas o relaciones para la prestación de servicios complementarios y el PAE (Plan de Alimentación Escolar)
- ✓ Existencia legal de ASEBRAM (Asociación de Egresados del Bravo Márquez)

SUBSISTEMA DE CONVIVENCIA-PSICOSOCIAL-DE PROYECCIÓN A LA COMUNIDAD LOGROS



- ✓ Corresponsabilidad institucional, para fortalecimiento de otros
- ✓ Consolidación de proyectos formativos, artísticos, culturales y deportivos/Participación activa de la comunidad
- ✓ Participación en articulación con la Secretaría de Medellín en la estrategia de transporte escolar 2022

SUBSISTEMA DE CONVIVENCIA-PSICOSOCIAL-DE PROYECCIÓN A LA COMUNIDAD LOGROS



- ✓ Servicio social estudiantil obligatorio coherente con el PEI
- ✓ Inducción y reinducción a padres de docentes, directivos docentes, administrativos, familia/acudientes y estudiantes
- ✓ Plan Escolar para la Gestión del Riesgo y Comité de Educación en situación de emergencia
- ✓ Entrega mensual del PAE, con los respectivos protocolos de bioseguridad

SUBSISTEMA DE CONVIVENCIA-PSICOSOCIAL-DE PROYECCIÓN A LA COMUNIDAD LOGROS



- ✓ Fortalecimiento de la Promoción y consolidación de vínculos familia-escuela con apoyo del comité Psicosocial institucional y el liderazgo de las direcciones de grupo y las coordinaciones respectivas
- ✓ Flexibilización de los procesos implicados en el proyecto Servicio Social del Estudiantado y el proyecto Constitucionalidad con miras a la graduación de los estudiantes de grado 11 y de clei VI
- ✓ Apoyo logístico para la inscripción y presentación de los estudiantes de grado 11 y clei 6 en las pruebas Saber Icfes

SUBSISTEMA DE CONVIVENCIA-PSICOSOCIAL-DE PROYECCIÓN A LA COMUNIDAD LOGROS



- ✓ Realización de trabajos tecnológicos que implican la conectividad en sede 1
- ✓ Participación en el programa de la Secretaría de Medellín en plataforma virtual para preparación pruebas Saber 11
- ✓ Flexibilización de los procesos de matrícula a partir de la reserva de cupos en el mes de septiembre con la utilización de herramientas comunicacionales virtuales

SUBSISTEMA DE CONVIVENCIA-PSICOSOCIAL-DE PROYECCIÓN A LA COMUNIDAD LOGROS

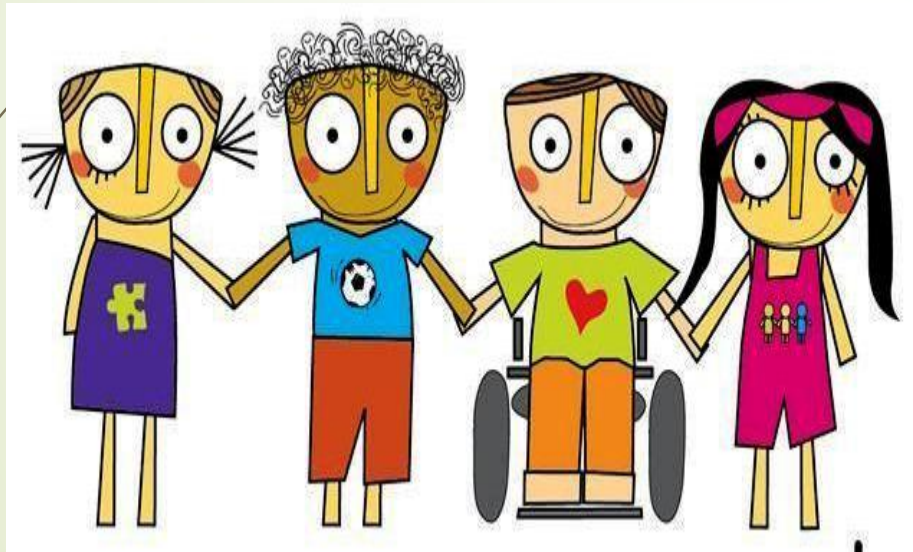

- ✓ Realización de DEBIDOS PROCESOS DE CONVIVENCIA acompañados del entorno familiar
- ✓ Vivencia de procesos de mediación , concertación y negociación en medio de diálogos constructivos y reflexivos
- ✓ Vivencia de procesos de reparación fundamentado en el derecho propio, el del otro y el de los otros