

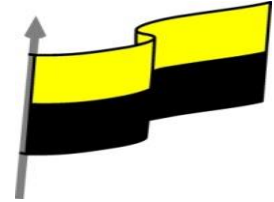

MINISTERIO DE EDUCACIÓN NACIONAL
INSTITUCIÓN EDUCATIVA NUESTRA SEÑORA DE LA CANDELARIA
 (antes colegio nacionalizado mixto nuestra señora de la candelaria)
 Creado por decreto municipal # 004 de 1965 y aprobado mediante Resolución 9086
 de diciembre 1 del /93 y las resoluciones departamentales 0179 de 1° de abril de 2005
 y 002810 del 05 de julio 2013
 Con reconocimiento Oficial Autorizado para Ofrecer los Niveles de Pre-escolar,
 Educación Básica Primaria y Educación Media.
 Registro DANE: 127073000041 y NIT: 900069490
 Departamento del choco: Municipio de Bagadó



GUÍA DE APRENDIZAJE PARA ESTUDIANTE

IDENTIFICACIÓN INSTITUCIONAL

Nombre del EE:		INSTITUCIÓN EDUCATIVA NUESTRA SEÑORA DE LA CANDELARIA			
Nombre del Docente:		ABEL ALIDO RENTERIA MACHADO			
Número telefónico del Docente:		3104439601	Correo electrónico del docente		Abelalidorenteria58@gmail.com
Nombre del Estudiante:					
Área	Ética y Valores Humanos	Grado:	8°	Período	TERCERO
Duración		Fecha Inicio		Fecha Finalización	

DESARROLLO DE LOS APRENDIZAJES

TEMATICA PARA EL DESARROLLO DE LOS APRENDIZAJES	MI CUERPO
COMPETENCIA(S) A DESARROLLAR	Cognitiva, interrogadora.
OBJETIVO (S)	✓ Reconocer las diferentes partes de su cuerpo y del de los demás
DESEMPEÑOS	❖ Conocimiento del cuerpo y sus partes.
CONTENIDOS	<p style="text-align: center;">MI CUERPO</p> <p>El cuerpo humano es el conjunto de la estructura física y de órganos que forman al ser humano. El término cuerpo humano se origina del latín <i>corpus</i>, que significa “cuerpo” y <i>humanus, humanum</i> que se refiere a “humano”.</p> <p>La estructura física está compuesta por tres partes principales que son cabeza, tronco y extremidades superiores e inferiores y, la estructura referida a los órganos está compuesta por diferentes sistemas: circulatorio, respiratorio, digestivo, endocrino, reproductor,</p>



MINISTERIO DE EDUCACIÓN NACIONAL
INSTITUCIÓN EDUCATIVA NUESTRA SEÑORA DE LA CANDELARIA
(antes colegio nacionalizado mixto nuestra señora de la candelaria)
Creado por decreto municipal # 004 de 1965 y aprobado mediante Resolución 9086
de diciembre 1 del /93 y las resoluciones departamentales 0179 de 1° de abril de 2005
y 002810 del 05 de julio 2013
Con reconocimiento Oficial Autorizado para Ofrecer los Niveles de Pre-escolar,
Educación Básica Primaria y Educación Media.
Registro DANE: 127073000041 y NIT: 900069490
Departamento del choco: Municipio de Bagadó



excretor, nervioso, locomotor.



El cuerpo humano también está compuesto por elementos químicos como el oxígeno y el hidrógeno, vitales para su funcionamiento.

A través de diferentes ramas de las ciencias de la salud como la anatomía, la biología, la fisiología y la antropometría, se ha dado a conocer qué es el cuerpo humano, cómo está conformado y cómo funciona.

Es importante, como individuos, conocer cómo está formado nuestro cuerpo y cómo funciona, esto con la finalidad de entender porque nuestro cuerpo cambia constantemente a medida que envejecemos y el por qué debemos cuidarlo a través de una alimentación balanceada y la actividad física.

Todos los cuerpos humanos son diferentes, aunque su estructura sea la misma, por eso los seres humanos somos seres individuales, los hombres y las mujeres tenemos cuerpos únicos e irrepetibles con funciones naturales distintas.

Aunque todos los seres humanos cuentan con los mismos miembros,



MINISTERIO DE EDUCACIÓN NACIONAL
INSTITUCIÓN EDUCATIVA NUESTRA SEÑORA DE LA CANDELARIA
(antes colegio nacionalizado mixto nuestra señora de la candelaria)
Creado por decreto municipal # 004 de 1965 y aprobado mediante Resolución 9086
de diciembre 1 del /93 y las resoluciones departamentales 0179 de 1° de abril de 2005
y 002810 del 05 de julio 2013
Con reconocimiento Oficial Autorizado para Ofrecer los Niveles de Pre-escolar,
Educación Básica Primaria y Educación Media.
Registro DANE: 127073000041 y NIT: 900069490
Departamento del choco: Municipio de Bagadó



es interesante resaltar que existen clasificaciones acerca de la forma de los cuerpos. Así, por ejemplo, se habla de los **cuerpos rectangulares** que son aquellos que tienen un tamaño de hombros idéntico al de la cintura, es decir, se trata de cuerpos rectos, sin curvas.

De la misma forma están también **los cuerpos de forma de guitarra** que son aquellos que se identifican por cinturas estrechas y hombros y caderas de idénticas medidas. Tampoco nos podemos olvidar de **los cuerpos de forma de pera**, llamados así porque, al igual que sucede con dicha fruta, tienen la parte superior menos ancha que la parte inferior. Es decir, las mujeres que tienen el cuerpo de pera son aquellas que poseen unas caderas muy anchas.

El cuerpo de forma ovalada, que se identifica por una cintura ancha, y **el cuerpo de triángulo invertido** son otras de las clasificaciones existentes para definir a los diversos tipos de cuerpos humanos. En concreto, el último citado se define por el hecho de que se trata de personas que cuentan con unas espaldas muy anchas y una cintura y caderas muy estrechas. Un perfecto ejemplo de este tipo de forma es el que tienen los nadadores.

Partes del cuerpo humano

El cuerpo humano está conformado por una estructura física y una serie de órganos que garantizan su correcto funcionamiento. Se pueden distinguir, en términos generales, tres partes principales que describen su aspecto y, finalmente, una serie de sistemas que justifican su estructura y funcionamiento. En cuanto a su estructura física esencial, las **partes del cuerpo humano son** las siguientes: cabeza, tronco y extremidades (miembros superiores e inferiores).



MINISTERIO DE EDUCACIÓN NACIONAL
INSTITUCIÓN EDUCATIVA NUESTRA SEÑORA DE LA CANDELARIA
(antes colegio nacionalizado mixto nuestra señora de la candelaria)
Creado por decreto municipal # 004 de 1965 y aprobado mediante Resolución 9086 de diciembre 1 del /93 y las resoluciones departamentales 0179 de 1° de abril de 2005 y 002810 del 05 de julio 2013
Con reconocimiento Oficial Autorizado para Ofrecer los Niveles de Pre-escolar, Educación Básica Primaria y Educación Media.
Registro DANE: 127073000041 y NIT: 900069490
Departamento del choco: Municipio de Bagadó

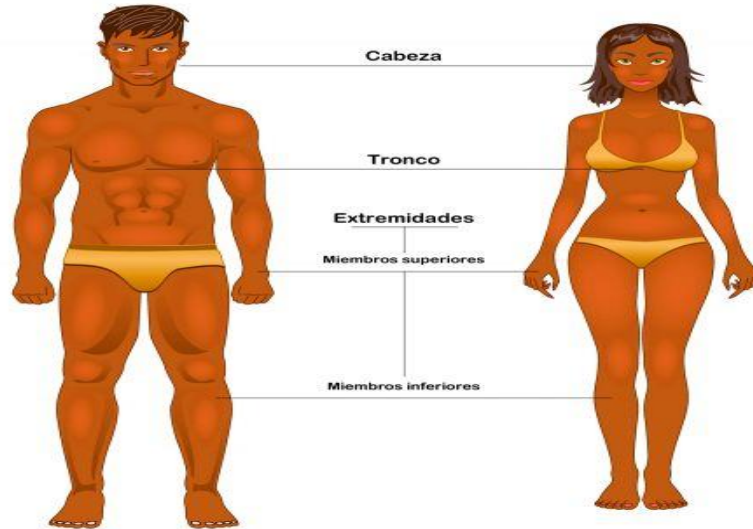

Partes del cuerpo humano.

Cabeza

La cabeza corresponde al extremo superior del cuerpo humano. Entre las partes exteriores de la cabeza podemos señalar las siguientes: cara, frente, cejas, ojos, nariz, mejillas, labios, mentón o barbilla y orejas.

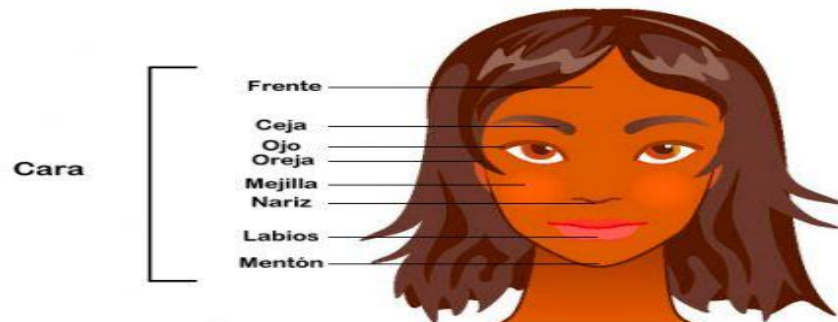

Partes de la cabeza.

Dentro de la cabeza se encuentra el órgano que articula el funcionamiento de todos los sistemas, el cerebro, que se encuentra protegido por una cavidad ósea llamada cráneo. Además, se encuentran los globos oculares, la boca (lengua, dientes y mandíbula),



los senos paranasales y los oídos.

Tronco

El tronco es la parte intermedia del cuerpo. Conecta con la cabeza por medio del cuello y alcanza hasta la ingle o región inguinal. Exteriormente, el tronco está conformado por el pecho, las mamas en el caso de las mujeres, la cintura, el ombligo, la espalda, el abdomen (alto y bajo) y la ingle. En la ingle se encuentran los órganos genitales femenino (vulva) y masculino (pene).

El tronco se subdivide en tórax y diafragma. El tórax corresponde la parte superior del tronco y en este están el pecho y las mamas. Al nivel interno contiene los pulmones y el corazón, protegidos a su vez por las costillas.

El diafragma, que es al mismo tiempo el nombre del músculo que separa el tronco en dos, se encuentra en el área abdominal del tronco. Externamente, el diafragma abarca el abdomen alto y bajo, así como el ombligo y la ingle. Internamente, el abdomen contiene los órganos de los aparatos digestivo, urinario/excretor y reproductivo.

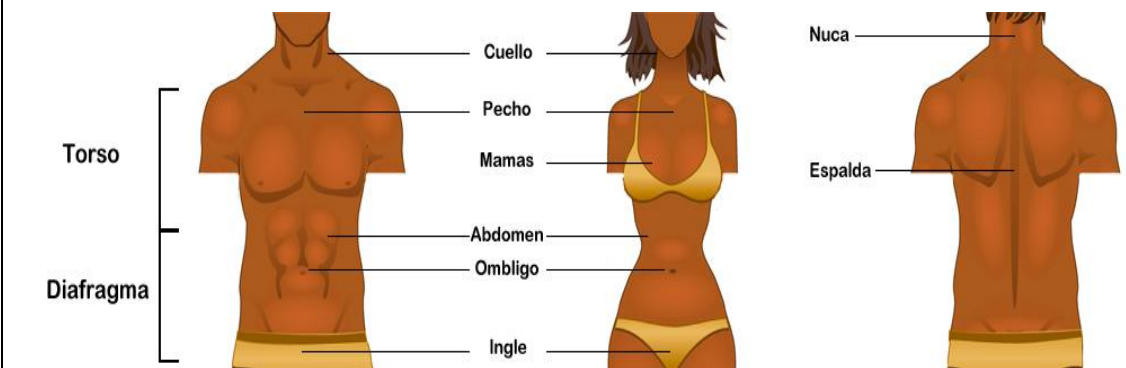

Partes del tronco.



MINISTERIO DE EDUCACIÓN NACIONAL
INSTITUCIÓN EDUCATIVA NUESTRA SEÑORA DE LA CANDELARIA
(antes colegio nacionalizado mixto nuestra señora de la candelaria)
Creado por decreto municipal # 004 de 1965 y aprobado mediante Resolución 9086 de diciembre 1 del /93 y las resoluciones departamentales 0179 de 1° de abril de 2005 y 002810 del 05 de julio 2013
Con reconocimiento Oficial Autorizado para Ofrecer los Niveles de Pre-escolar, Educación Básica Primaria y Educación Media.
Registro DANE: 127073000041 y NIT: 900069490
Departamento del choco: Municipio de Bagadó

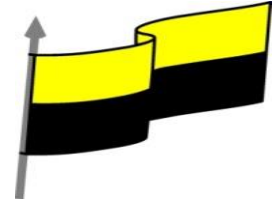

Detalle del tronco por dentro.

Extremidades

Las extremidades están conformadas por los miembros superiores (los brazos) y los miembros inferiores (las piernas). Tienen por función principal formar el sistema locomotor del cuerpo humano, es decir, garantizar la movilidad y el desarrollo de habilidades mecánicas de diferentes tipos.

Internamente, las extremidades están formadas por huesos, músculos y nervios. Externamente están estructuradas en:

Miembros superiores: hombro, brazo, codo, antebrazo, muñeca, mano.

Miembros inferiores: cadera, nalga, muslo, rodilla, pierna, pantorrilla, tobillo, talón, pie.

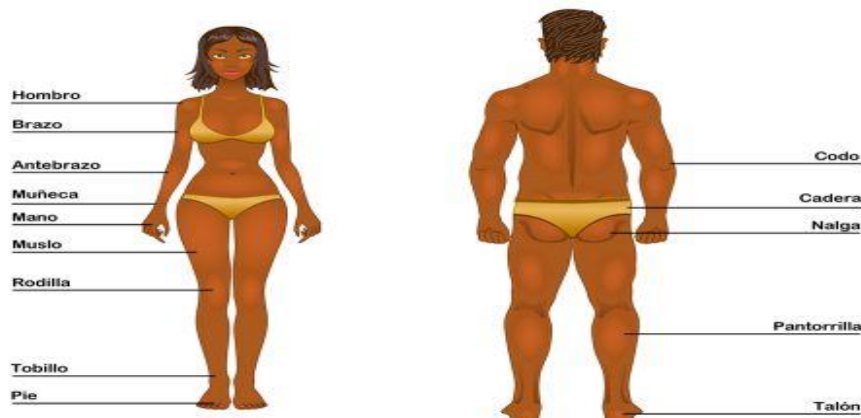



MINISTERIO DE EDUCACIÓN NACIONAL
INSTITUCIÓN EDUCATIVA NUESTRA SEÑORA DE LA CANDELARIA
 (antes colegio nacionalizado mixto nuestra señora de la candelaria)
 Creado por decreto municipal # 004 de 1965 y aprobado mediante Resolución 9086
 de diciembre 1 del /93 y las resoluciones departamentales 0179 de 1° de abril de 2005
 y 002810 del 05 de julio 2013
 Con reconocimiento Oficial Autorizado para Ofrecer los Niveles de Pre-escolar,
 Educación Básica Primaria y Educación Media.
 Registro DANE: 127073000041 y NIT: 900069490
 Departamento del choco: Municipio de Bagadó

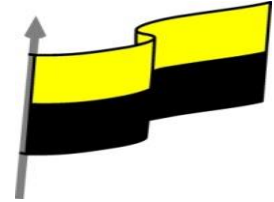

Actividad N° 1: Realizar la siguiente sopa de letras: **BOCA, BRAZO, CABEZA, CADERA, CEREBRO, CODO, CORAZÓN, CUELLO, DEDO, DIENTE, ESPALDA, GARGANTA, HOMBRO, LABIO, LENGUA, MANO, MUSLO, NALGAS, NARIZ, OJO, OREJA, PECHO, PELO, PIE, PIEL, PIERNA, RODILLA, SESO, VIENTRE.**

U	N	A	C	C	P	U	J	S	E	V	W	S	E	P	T	B
P	A	T	M	A	G	R	A	G	O	W	N	W	E	L	O	P
W	E	W	T	R	Z	G	H	N	N	M	T	S	O	J	E	E
G	K	U	P	E	I	P	A	Z	Z	E	P	C	O	C	E	O
V	E	L	S	M	J	M	F	Y	X	A	A	H	H	T	L	L
J	P	B	O	C	A	H	P	M	L	B	K	O	N	A	Y	L
S	F	Y	B	S	L	V	B	D	E	G	B	E	B	B	I	E
O	W	B	X	W	H	E	A	Z	Q	I	I	I	I	D	H	U
R	O	D	I	L	L	A	A	F	W	D	O	Z	O	J	N	C
B	Y	W	V	O	Q	P	E	L	O	W	J	C	W	F	I	Q
M	U	S	P	V	R	L	E	N	G	U	A	O	M	Z	S	F
O	S	D	R	I	O	B	H	C	E	A	N	R	E	I	P	B
H	C	A	A	A	J	V	E	W	X	L	F	A	A	Y	S	E
I	E	L	G	W	Y	Q	D	R	V	Y	C	Z	G	K	E	R
E	K	R	Y	L	U	J	A	E	E	D	C	Ó	E	E	S	T
B	O	U	Z	P	A	I	R	M	D	C	D	N	Q	O	O	N
R	R	Z	W	R	A	N	E	U	V	O	W	C	I	E	L	E
A	E	R	Y	Y	A	F	D	S	I	Z	L	O	O	N	B	I
Z	J	E	X	R	B	S	A	L	T	D	R	Z	Y	D	Z	V
O	A	W	L	E	I	P	C	O	C	G	U	S	C	L	O	E
P	A	O	W	O	X	N	D	G	Z	I	R	A	N	J	D	W

Actividad N° 2: Busca las palabras y resuelve las siguientes adivinanzas.

**ACTIVIDADES
 DIDÁCTICAS,
 TALLERES O
 ESTRATEGIAS
 DE
 AFIANCIAMIENTO**

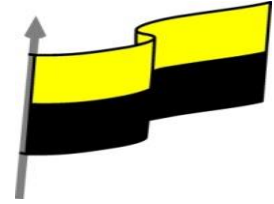

Buscapalabra

Empieza con T. Es un sentido y lo uso para saber que mi perro es suave y calentito.



R/ _____

Buscapalabras

Empieza con G. Es un sentido y me hace disfrutar de los dulces.



R/ _____

Buscapalabra

Empieza con O. Es un sentido y nos sirve para disfrutar el perfume de la flor.



R/ _____

Buscapalabra

Empieza con V. Es un sentido y nos sirve para leer.



R/ _____

PROCESO DE EVALUACIÓN

Responder las siguientes preguntas:

- 1- ¿Cómo está compuesta la estructura física del cuerpo humano?
- 2- ¿Cuáles son las ramas de la salud que a través de ellas se ha dado a conocer que es el cuerpo humano, como está conformado y cómo funciona?
- 3- ¿Cómo individuo porque es importante conocer como está



MINISTERIO DE EDUCACIÓN NACIONAL
INSTITUCIÓN EDUCATIVA NUESTRA SEÑORA DE LA CANDELARIA
(antes colegio nacionalizado mixto nuestra señora de la candelaria)
Creado por decreto municipal # 004 de 1965 y aprobado mediante Resolución 9086
de diciembre 1 del /93 y las resoluciones departamentales 0179 de 1° de abril de 2005
y 002810 del 05 de julio 2013
Con reconocimiento Oficial Autorizado para Ofrecer los Niveles de Pre-escolar,
Educación Básica Primaria y Educación Media.
Registro DANE: 127073000041 y NIT: 900069490
Departamento del choco: Municipio de Bagadó



conformado nuestro cuerpo?

- 4- ¿Refiriéndonos al cuerpo humano, porque los seres humanos somos seres individuales?
- 5- ¿Defina o describa que son los cuerpos rectangulares?
- 6- ¿Elabora un cuadro sinóptico con las partes exteriores de la cabeza?
- 7- ¿El órgano que articula el funcionamiento de todos los sistemas, el cerebro que se encuentra protegido por una cavidad oxea se encuentra en?
 - a) El tronco.
 - b) La cabeza.
 - c) Los hombros.
 - d) El estómago.
- 8- ¿Cómo se subdivide el tronco?
- 9- ¿Cuáles fueron las dificultades que en contrastes al desarrollar la guía?