



DUA Y PIAR como herramientas para
la Educación Inclusiva

Astrid Yarley Usuga Rueda
Docente de Apoyo UAI

¿Porque atendemos población con
Discapacidad?





Según el decreto 1421 Por el cual se reglamenta en el marco de la educación inclusiva la atención educativa a la población con discapacidad »

“ La atención educativa a la población con discapacidad se enmarca en los principios de la educación inclusiva: calidad, diversidad, pertinencia, participación, equidad e interculturalidad, establecidos por la Ley 1618 de 2013 “

Los principios de la Convención de los Derechos de las personas con discapacidad,

1. El respeto de la dignidad inherente, la autonomía individual, incluida la libertad de tomar las propias decisiones, y la independencia de las personas;
 2. La no discriminación;
 3. La participación e inclusión plenas y efectivas en la sociedad;
 4. El respeto por la diferencia y la aceptación de las personas con discapacidad como parte de la diversidad y la condición humanas;
 5. La igualdad de oportunidades;
 6. La accesibilidad;
 7. La igualdad entre el hombre y la mujer;
 8. El respeto a la evolución de las facultades de los niños y las niñas con discapacidad y de su derecho a preservar su identidad.
- 

¿Que le puede ofrecer una
institución educativa a la
población con
Discapacidad?





01

Accesibilidad

02

Acceso a la educación para las personas con discapacidad

03

Acciones afirmativas

04

Ajustes razonables

05

Currículo flexible

06

Diseño Universal del Aprendizaje (DUA):

07

Plan Individual de Ajustes Razonables (PIAR)





Diseño Universal del Aprendizaje

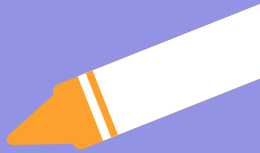



1. Entornos
2. Programas
3. currículos
4. objetivos
5. Métodos
6. Materiales
7. Apoyos
8. Evaluaciones



- I. Múltiples Formas de Implicación
- I. Múltiples Formas de Representación
- I. Múltiples Formas de Acción y Expresión



PLAN INDIVIDUAL AJUSTES RAZONABLES



¿QUE CONTIENE?



Descripción del estudiante, su contexto personal y familiar



Objetivos y Metas de Aprendizaje



Valoración Pedagógica



Ajustes Y Apoyo que requiere el estudiante



Documentos Medicos



El estudiante es el centro

ESCUELA, CURSOS Y AULAS

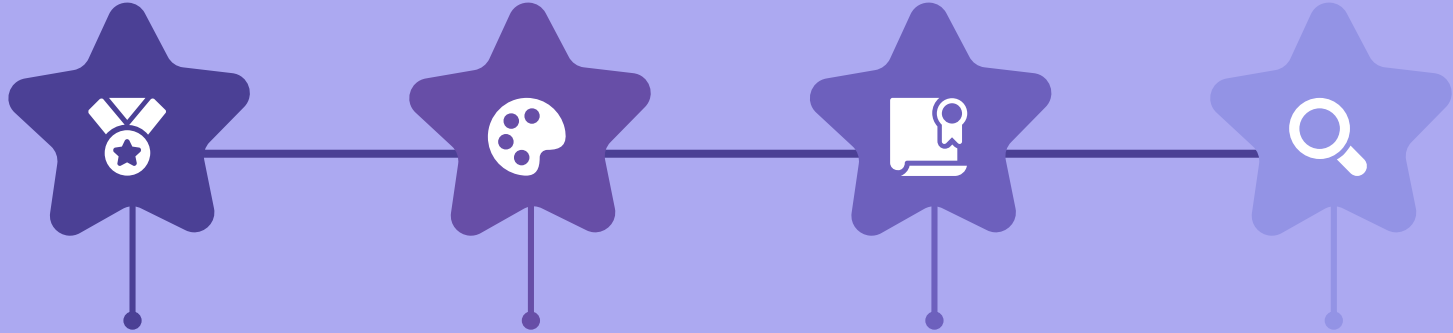

<https://www.youtube.com/watch?v=aqSFHsGdS0o>

¿Cómo planifico mis clases?



<https://www.youtube.com/watch?v=oO53ib3b1PM>



MUCHAS GRACIAS

