



INSTITUCIÓN EDUCATIVA ESTEBAN OCHOA

Aprobada por resolución Municipal N° 2458 de Agosto 29 de 2006, N°689 de Febrero 8 de 2008 y N°445 de Febrero 17 de 2011
NIT: 811010745-3 - DANE: 105360000253



INFORME DE GESTIÓN VIGENCIA 2022

Informe generado para la Rendición de cuentas en el marco de lo consagrado en los artículos 2, 103 y 270 de la Constitución Política de 1991 y el decreto 4791 de 2008.

LOGROS POR GESTIÓN DE LA I.E. ESTEBAN OCHOA 2022

GESTIÓN ACADÉMICA

En la gestión académica la institución educativa obtuvo avances significativos en los resultados institucionales y los procesos pedagógicos se fortalecieron a través de:

- Implementación de la estrategia pedagógica de Nueva Escuela desde la presencialidad y ejecución de los 10 principios que orientan esta innovación
 - Ambientes de aprendizaje significativo y con sentido.
 - Trabajo colaborativo y liderazgo.
 - Gobierno estudiantil.
 - Guías de aprendizaje.
 - La pregunta inteligente.
 - Evaluación formativa para la excelencia.
 - Las TIC en la vida escolar.
 - Formar para la vida: emprendimiento.
 - English to the World.
 - Cultura escolar y responsabilidad ciudadana.
- La institución se mantiene en el B en la clasificación del Icfes por los resultados obtenidos en las pruebas saber 11.
- Se gradúa la primera promoción en la técnica de Animación Turística de la sede Germán Restrepo, con un 100% de los estudiantes aprobados por el SENA.
- Reconocimiento por parte del SENA por ser una institución destacada en el área metropolitana en la técnica de Operación de eventos y Animación turística, prueba de ello es la participación de dos grupos, uno de cada técnica en el evento de Ingeniatec, representando a las técnicas a nivel departamental.
- Aprobación superior al 86% por parte de estudiantes, padres de familia, acudientes y maestros en la encuesta de satisfacción del año 2022.
- Continuidad del trabajo socioemocional a través de las guías las cuales hacen parte del diseño curricular.

“La calidad educativa, principio rector de todas nuestras acciones”

Sede 1- Cra 68 N° 36-75 B. San Gabriel Tels: 371-97-51 – 277-14-64 – 281-25-34

Sede 2- Cal 31 N° 68-98 B. Triana tels: 281-08-31 – 338-24-44 -

Sede 3- Cra 67 N° 28-108 B.Triana Tel: 373-84-74

Email: IEESTEBANOCHOA@itagui.edu.co - Página Web: www.ieestebanochoa.edu.co



INSTITUCIÓN EDUCATIVA ESTEBAN OCHOA

Aprobada por resolución Municipal N° 2458 de Agosto 29 de 2006, N°689 de Febrero 8 de 2008 y N°445 de Febrero 17 de 2011
NIT: 811010745-3 - DANE: 105360000253



Los aspectos por mejorar en esta gestión son:

- Continuar con el mejoramiento de los resultados de las pruebas Saber 11 con el fin de mantener el nivel B y buscar el ascenso al nivel A.
- Seguir trabajando las estrategias académicas como prepárate, diseño de guías, evaluación por competencias, con el fin de que ningún estudiante este en el nivel 1 de las pruebas saber11.
- Continuar con el fortalecimiento del diseño, ejecución, evaluación y articulación de los proyectos institucionales.
- Continuar ajustando las guías de aprendizaje para que se enfoquen en el desarrollo de competencias.
- Fortalecer la innovación pedagógica Nueva Escuela.
- Incorporación de los niveles de desempeño y sus descriptores en la alineación curricular.
- Ajuste de las áreas de jornada única para los grupos académicos para fortalecer las competencias del ser.
- Diseño de pruebas con material liberado del ICFES y de evaluar para avanzar.
- Seguimiento a los resultados de pruebas mensuales e implementación de acciones de mejora.

“La calidad educativa, principio rector de todas nuestras acciones”

Sede 1- Cra 68 N° 36-75 B. San Gabriel Tels: 371-97-51 – 277-14-64 – 281-25-34

Sede 2- Cal 31 N° 68-98 B. Triana tels: 281-08-31 – 338-24-44 -

Sede 3- Cra 67 N° 28-108 B.Triana Tel: 373-84-74

Email: IEESTEBANOCHOA@itagui.edu.co - Página Web: www.ieestebanochoa.edu.co



INSTITUCIÓN EDUCATIVA ESTEBAN OCHOA

Aprobada por resolución Municipal N° 2458 de Agosto 29 de 2006, N°689 de Febrero 8 de 2008 y N°445 de Febrero 17 de 2011
NIT: 811010745-3 - DANE: 105360000253



GESTIÓN DIRECTIVA

En la gestión directiva la institución avanzó significativamente en la consecución de sus objetivos estratégicas apoyada en las siguientes acciones:

- Sostenimiento del Sistema de Gestión de Calidad y renovación de la certificación en ISO:9001 versión 2015 donde se reconoció por parte del Icontec la madurez del S.G.C. y el compromiso por el mejoramiento continuo.
- Fortalecimiento del componente socioemocional en toda la comunidad educativa a través las guías y del personal externo que acompañó el proceso.
- Acompañamiento psicológico a maestros con apoyo de la SEMI.
- Fortalecimiento del plan digital como proyecto.
- Ampliación de la jornada única a los grados 10° y 11° de la sede principal lo que permitió que estos estudiantes y especialmente los que pertenecen a la técnica se les garantice el almuerzo, mejorando su nutrición y apoyando las extensas jornadas que tienen.
- Fortalecimiento de alianzas estratégicas. (Universidad de Antioquia Comfama, Hospital del sur, Tecnológico de Antioquia, Sena, Universidad Luis Amigó, Telefónica, entre otras).
- Se consolidaron las plataformas master, teams, correos institucionales, celular institucional y página web como canales de comunicación oficial, brindando una atención más oportuna a la comunidad.
- Se actualiza la página web institucional cumpliendo los requerimientos legales y reglamentarios lo que permite un mayor transparencia y oportunidad al acceso de la información.
- Se obtiene un puntaje en la auto-evaluación institucional en la gestión de entre apropiación y mejoramiento continuo del 93% el cual nos muestra que estamos ubicados en el estado del proceso en **Mejoramiento continuo**.

“La calidad educativa, principio rector de todas nuestras acciones”

Sede 1- Cra 68 N° 36-75 B. San Gabriel Tels: 371-97-51 – 277-14-64 – 281-25-34

Sede 2- Cal 31 N° 68-98 B. Triana tels: 281-08-31 – 338-24-44 -

Sede 3- Cra 67 N° 28-108 B.Triana Tel: 373-84-74

Email: IEESTEBANOCHOA@itagui.edu.co - Página Web: www.ieestebanochoa.edu.co



INSTITUCIÓN EDUCATIVA ESTEBAN OCHOA

Aprobada por resolución Municipal N° 2458 de Agosto 29 de 2006, N°689 de Febrero 8 de 2008 y N°445 de Febrero 17 de 2011
NIT: 811010745-3 - DANE: 105360000253



GESTIÓN DIRECTIVA

93%

MEJORAMIENTO CONTINUO

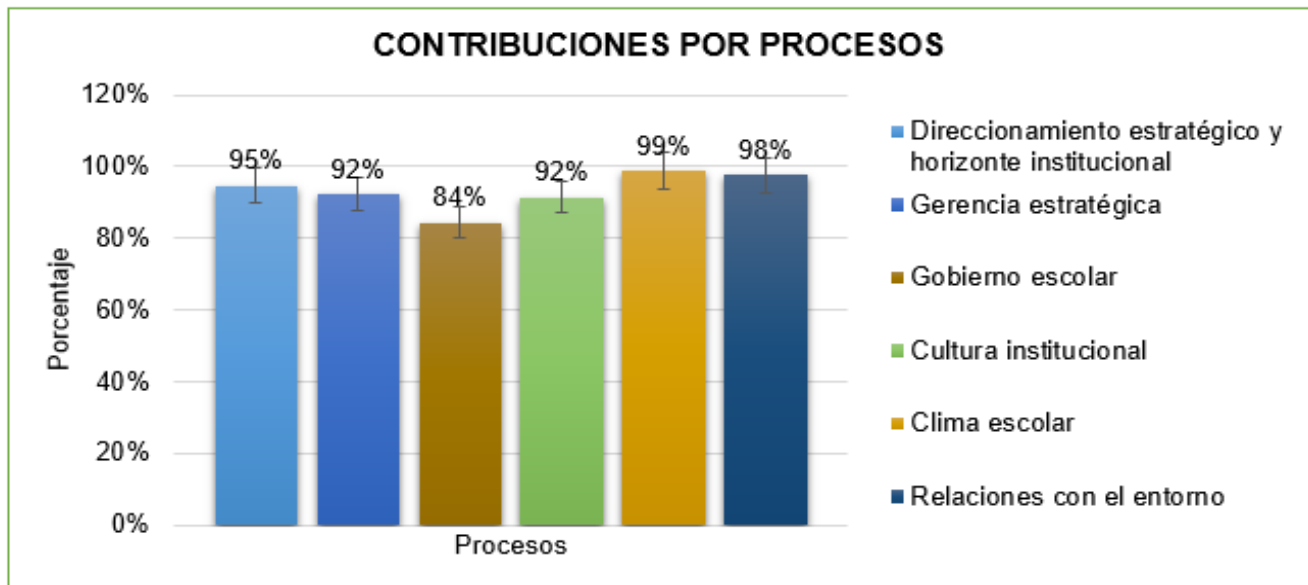

Los aspectos por mejorar en esta gestión son:

- Mejorar el componente de gobierno escolar, especialmente en lo que tiene que ver con consejo de padres, consejo estudiantil y personero, el cual continua presentando unos resultados un poco bajo para lo que se espera, en este sentido además de hacerle un seguimiento más riguroso al proyecto de democracia que es quien lidera este componente, se debe mejorar el compromiso de los padres de familia en la participación y asistencia al consejo de padres.
- En el proceso de clima escolar se debe fortalecer los componentes de pertinencia y participación y de actividades extracurriculares los cuales se vieron afectados por la pandemia.
- Mejorar la divulgación de buenas prácticas que permitan una gestión del conocimiento con mayor impacto.
- Gestionar más alianzas con el sector productivo.
- Transición a la norma ISO 21001 que se enfoca en el sector educativo.
- Creación de liderazgos de los principios de Nueva Escuela mediados con acciones concretas para el fortalecimiento a nivel institucional.

“La calidad educativa, principio rector de todas nuestras acciones”

Sede 1- Cra 68 N° 36-75 B. San Gabriel Tels: 371-97-51 – 277-14-64 – 281-25-34

Sede 2- Cal 31 N° 68-98 B. Triana tels: 281-08-31 – 338-24-44 -

Sede 3- Cra 67 N° 28-108 B.Triana Tel: 373-84-74

Email: IEESTEBANOCHOA@itagui.edu.co - Página Web: www.ieestebanochoa.edu.co



INSTITUCIÓN EDUCATIVA ESTEBAN OCHOA

Aprobada por resolución Municipal N° 2458 de Agosto 29 de 2006, N°689 de Febrero 8 de 2008 y N°445 de Febrero 17 de 2011
NIT: 811010745-3 - DANE: 105360000253



GESTIÓN

ADMINISTRATIVA Y FINANCIERA

En la gestión administrativa y financiera se obtuvieron grandes logros realizando una ejecución presupuestal aproximadamente del 97.1% donde se ejecutó un valor de \$178.595.052, de un presupuesto asignado de \$183.932.071

NOTA: Para ver detalladamente la ejecución de cada uno de los contratos se deben remitir a la página web www.ieestebanochoa.edu.co e ingresan al link SECOP para los contratos del primer semestre y a partir del segundo semestre a la fecha se deben seguir los pasos que indica el instructivo que se puede consultar en el siguiente link: https://media.master2000.net/menu/312/8768/mper_135196_Instructivo%20publicacion%20en%20el%20SECOP%20II.pdf

CÓDIGO CONTRATO	OBJETO DEL CONTRATO	VALOR CONTRATO
01-2022	PRESTACIÓN DE SERVICIO FORMACION DE MEDIADORES Y GESTORES DE PAZ PARA LA CONVIVENCIA ESCOLAR	\$ 3.000.000
02-2022	Compraventa de equipos tecnológicos para conectividad wifi y prestación de servicios de adecuación y certificación de la red de datos para la sede German Restrepo.	\$ 16.117.955
03-2022	Compraventa de chaquetas tipo prom para los alumnos del grado undécimo de la institución educativa	\$ 14.339.940
04-2022	Adecuación de cocineta incluye desag es y mueble, fabricación de bibliobanco para preescolar sede principal y mantenimiento de techos y canoas sede 3, pintura, materiales y mano de obra.	\$ 8.000.000
05-2022	Compraventa de insumos para equipos de impresión y copiado de la Institución Educativa	\$ 4.952.780
06-2022	Compraventa de equipos tecnológicos para conectividad wifi y prestación de servicios de configuración, implementación, adecuación y certificación de datos en la institución educativa sede Triana.	\$ 17.953.530

“La calidad educativa, principio rector de todas nuestras acciones”

Sede 1- Cra 68 N° 36-75 B. San Gabriel Tels: 371-97-51 – 277-14-64 – 281-25-34

Sede 2- Cal 31 N° 68-98 B. Triana tels: 281-08-31 – 338-24-44 -

Sede 3- Cra 67 N° 28-108 B.Triana Tel: 373-84-74

Email: IEESTEBANOCHOA@itagui.edu.co - Página Web: www.ieestebanochoa.edu.co



INSTITUCIÓN EDUCATIVA ESTEBAN OCHOA

Aprobada por resolución Municipal N° 2458 de Agosto 29 de 2006, N°689 de Febrero 8 de 2008 y N°445 de Febrero 17 de 2011
NIT: 811010745-3 - DANE: 105360000253



07-2022	Compraventa de televisores para las aulas de la institución educativa	\$ 9.228.000
08-2022	Compraventa equipos de computo para los estudiantes de la institución educativa	\$ 15.000.000
09-2022	Compraventa de mobiliario para el restaurante escolar sede German Restrepo	\$ 7.693.350
10-2022	Compraventa de cuadernos para los estudiantes de la institución educativa.	\$ 4.404.000
11-2022	Prestación de servicios de apoyo logístico día de sol para la celebración del día del maestro 2022.	\$ 4.879.959
12-2022	Compraventa de insumos e implementos de aseo, papelería, cafetería, útiles de escritorio, adaptadores HDMI, extensión, pilas y candados	\$ 11.232.191
13-2022	Prestación de servicios de elaboración e impresión de documentos, carpetas, revistas, papelería, y pines con membrete institucional y empastada de libros.	\$ 5.927.390
14-2022	Prestación de servicios de apoyo logístico para el desarrollo de la semana ochoista de la institución educativa	\$ 5.500.000
15-2022	Mantenimiento, restauración, instalación, conservación, mejoramiento, pintura de infraestructura física, reparación y adecuación de bienes muebles de la Institución Educativa (Sede 1, 2 y 3)	\$ 19.700.000
16-2022	ARRENDAMIENTO DE AUDITORIO CENTRO DE CONVENCIONES ABURRA SUR PARA CELEBRACION DE CEREMONIA DE GRADOS BACHILLERES 2022	\$ 1.492.000
17-2022	Compraventa de implementos para conectividad de telefonía IP sede principal y sede triana	\$ 3.480.750
18-2022	COMPRAVENTA DE MATERIAL BIBLIOGRÁFICO	\$ 3.000.000
19-2022	COMPRAVENTA DE PUERTAS CORREDIZAS INCLUYE RIEL CORREDIZO Y ESTANTERIAS METÁLICAS	\$ 13.209.000

Nota: Los 19 contratos ejecutados en el 2022 suman un total ejecutado de \$169.110.845, el resto de los recursos se ejecutaron en gastos bancarios, pago del plan de telefonía celular para la institución, entre otros gastos que no requieren que sean formalizados por un contrato y se pueden evidenciar en las siguientes gráficas:

“La calidad educativa, principio rector de todas nuestras acciones”

Sede 1- Cra 68 N° 36-75 B. San Gabriel Tels: 371-97-51 – 277-14-64 – 281-25-34

Sede 2- Cal 31 N° 68-98 B. Triana tels: 281-08-31 – 338-24-44 -

Sede 3- Cra 67 N° 28-108 B.Triana Tel: 373-84-74

Email: IEESTEBANOCHOA@itagui.edu.co - Página Web: www.ieestebanochoa.edu.co



INSTITUCIÓN EDUCATIVA ESTEBAN OCHOA

Aprobada por resolución Municipal N° 2458 de Agosto 29 de 2006, N°689 de Febrero 8 de 2008 y N°445 de Febrero 17 de 2011
NIT: 811010745-3 - DANE: 105360000253



INSTITUCIONES	INFORMACIÓN DE CONTRATOS POR INSTITUCIÓN 2022						
Esteban ochoa	Compraventa	Contrato de obra pública	Prest servicios	Otros	Celular	Becas	Total
Contratos	9	3	6	1	2	2	23
Valor	72.265.050,00	40.909.000,00	36.917.304,00	17.953.530,00	1.200.000,00	9.317.768,00	178.562.652,00

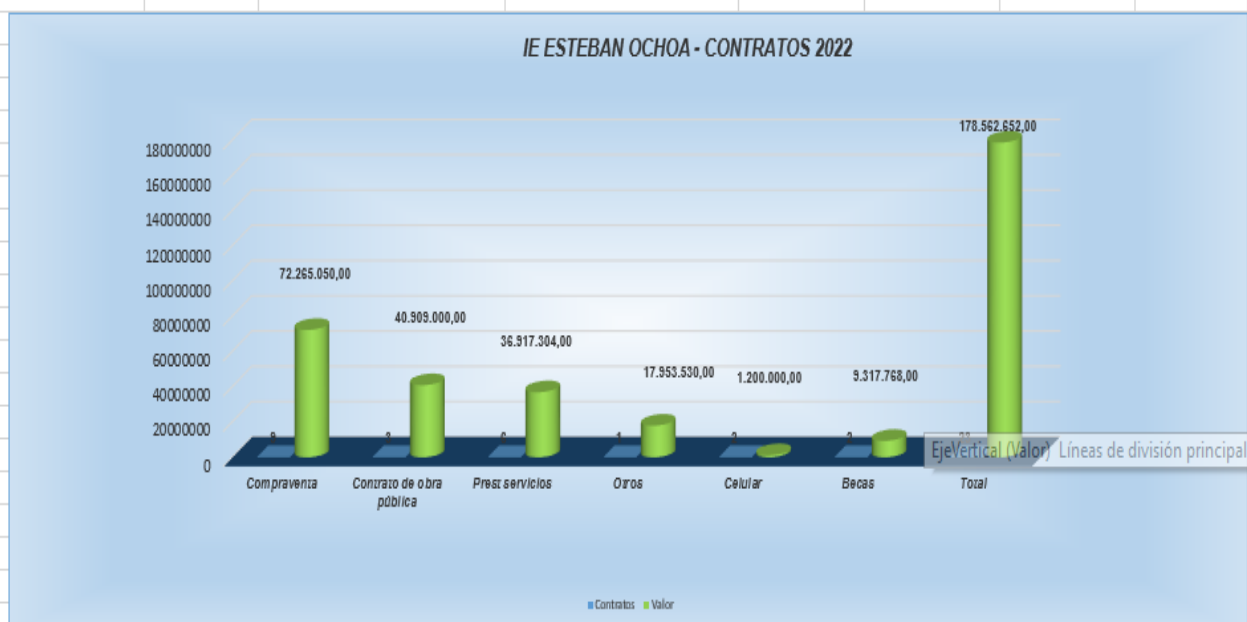

INFORME PRESUPUESTO DE EGRESOS A DICIEMBRE 31 DE 2022										
EJECUCIÓN DE EGRESOS										
Nro. Cod	INSTITUCIONES	PTO INICIAL	PTO FINAL	CDP	COMPROMISOS	OBLIGACIONES	PAGOS	POR DISPONER	CXPAGAR	% EJEC
18	Esteban ochoa	105.506.856,00	183.932.071,55	178.595.052,91	178.595.052,91	178.595.052,91	178.595.052,91	5.337.018,64	0,00	97,10%



“La calidad educativa, principio rector de todas nuestras acciones”

Sede 1- Cra 68 N° 36-75 B. San Gabriel Tels: 371-97-51 – 277-14-64 – 281-25-34

Sede 2- Cal 31 N° 68-98 B. Triana tels: 281-08-31 – 338-24-44 -

Sede 3- Cra 67 N° 28-108 B.Triana Tel: 373-84-74

Email: IEESTEBANOCHOA@itagui.edu.co - Página Web: www.ieestebanochoa.edu.co



INSTITUCIÓN EDUCATIVA ESTEBAN OCHOA

Aprobada por resolución Municipal N° 2458 de Agosto 29 de 2006, N°689 de Febrero 8 de 2008 y N°445 de Febrero 17 de 2011
NIT: 811010745-3 - DANE: 105360000253



Los resultados de la auditoria a la contratación realizada por la Contraloría Municipal de Itagüí en la cual se auditaron el 100% de los contratos, fueron los siguientes:

- Gestión contractual 100%. (EFICIENTE)
- Control de legalidad 95.00% (EFICIENTE)
- Rendición de cuenta 92.21% (EFICIENTE)
- Control fiscal interno 88.91% (EFICIENTE)
- Seguimiento al plan de mejoramiento 87.50% (CUMPLE).

Además, en la evaluación de los riesgos de incumplimiento de los criterios de auditoría (deber ser) por parte de la institución educativa Esteban Ochoa y de los controles internos establecidos para evitar su materialización, se fundamentó en el conocimiento previo del ente a auditar, así como como en lo evidenciado en el trabajo de campo por parte del equipo auditor, habiendo arrojado los siguientes resultados:

I. Evaluación del control interno institucional por componentes				Ítems evaluados	Puntaje		
A. Ambiente de control				5	1400		
B. Evaluación del riesgo				4	1500		
C. Sistemas de información y comunicación				3	1000		
D. Procedimientos y actividades de control				3	1667		
E. Supervisión y monitoreo				3	1000		
Puntaje total por componentes				1			
Ponderación				10%			
Calificación total del control interno institucional por componentes				0.131			
				Adecuado			
II. Evaluación del diseño				Ítems evaluados	Puntaje		
Calificación				29	29.000		
Puntaje total				1.000			
Ponderación				20%			
Calificación total diseño				0.200			
A. Riesgo combinado promedio				BAJO			
B. Riesgo de fraude promedio				BAJO			
III. Evaluación de la efectividad de controles			Ítems evaluados	Puntos	Calificación	Ponderación	Calificación Ponderada
Evaluación de la efectividad			29.000	33.000	1.138	70%	0.797
Calificación total del diseño mas la efectividad					0.797		
					Eficiente		
Calificación final del control interno					0.928		
					Eficiente		
Valores de referencia							
Rango				Calificación			
De 1 a <1,5				Eficiente			
De =>1,5 a <2				Con deficiencias			
De =>2 a 3				Ineficiente			

Fuente: Rendición de cuenta y trabajo de campo - Elaboró: Juan Camilo Roldán A. - Auditor.

Los resultados anteriores permitieron concluir que el RIESGO COMBINADO PROMEDIO y el RIESGO DE FRAUDE PROMEDIO se encontraron, con ocasión del ejercicio auditor, en un nivel BAJO.

“La calidad educativa, principio rector de todas nuestras acciones”

Sede 1- Cra 68 N° 36-75 B. San Gabriel Tels: 371-97-51 – 277-14-64 – 281-25-34

Sede 2- Cal 31 N° 68-98 B. Triana tels: 281-08-31 – 338-24-44 -

Sede 3- Cra 67 N° 28-108 B.Triana Tel: 373-84-74

Email: IEESTEBANOCHOA@itagui.edu.co - Página Web: www.ieestebanochoa.edu.co



INSTITUCIÓN EDUCATIVA ESTEBAN OCHOA

Aprobada por resolución Municipal N° 2458 de Agosto 29 de 2006, N°689 de Febrero 8 de 2008 y N°445 de Febrero 17 de 2011
NIT: 811010745-3 - DANE: 105360000253



Esto quiere decir que el resultado del proceso auditor permite emitir un concepto SIN RESERVAS, al no haberse evidenciado incumplimientos materiales.

Esta valoración continúa demostrando el uso adecuado de los recursos que se realiza mancomunadamente con el consejo directivo, se puede evidenciar que estos recursos se ejecutan con transparencia y pertinencia con el fin de garantizar el mejoramiento continuo de la institución

Otros aspectos positivos de la gestión:

- Se continua con la adquisición de más medios audiovisuales como televisores para ir reemplazando los video beam que ya cumplen su vida útil.
- Mantenimiento de las plantas físicas de la institución especialmente en el tema techos, sistema eléctrico, baños, entre otros, en la vigencia 2022 se viene interviniendo la sede German Restrepo por parte de la administración municipal el tema de infraestructura, especialmente con lo que tiene que ver con techos.
- Docentes evaluados según contribuciones individuales incluyendo los provisionales acatando los lineamientos de la SEMI
- Docentes desarrollando las áreas según su perfil y nombramiento.
- Optimización de los XO y Tablet para trabajo de guías
- Gestión para mejorar la conectividad donde ya se puede evidenciar que las tres sedes cuentan con el servicio de internet para docentes directivos, administrativos y estudiantes.
- Cualificación de maestros en diferentes temas.
- Gestión para cambiar tableros de los centros de aprendizaje con la SEMI.
- Adecuación de los centros de aprendizaje de transición por parte de la SEMI.
- Se obtiene un puntaje en la auto-evaluación institucional en la gestión de entre apropiación y mejoramiento continuo del 97% el cual nos muestra que estamos ubicados en el estado del proceso en **mejoramiento continuo**.

“La calidad educativa, principio rector de todas nuestras acciones”

Sede 1- Cra 68 N° 36-75 B. San Gabriel Tels: 371-97-51 – 277-14-64 – 281-25-34

Sede 2- Cal 31 N° 68-98 B. Triana tels: 281-08-31 – 338-24-44 -

Sede 3- Cra 67 N° 28-108 B.Triana Tel: 373-84-74

Email: IEESTEBANOCHOA@itagui.edu.co - Página Web: www.ieestebanochoa.edu.co



INSTITUCIÓN EDUCATIVA ESTEBAN OCHOA

Aprobada por resolución Municipal N° 2458 de Agosto 29 de 2006, N°689 de Febrero 8 de 2008 y N°445 de Febrero 17 de 2011
NIT: 811010745-3 - DANE: 105360000253



GESTIÓN ADMINISTRATIVA Y FINANCIERA

97%

MEJORAMIENTO CONTINUO

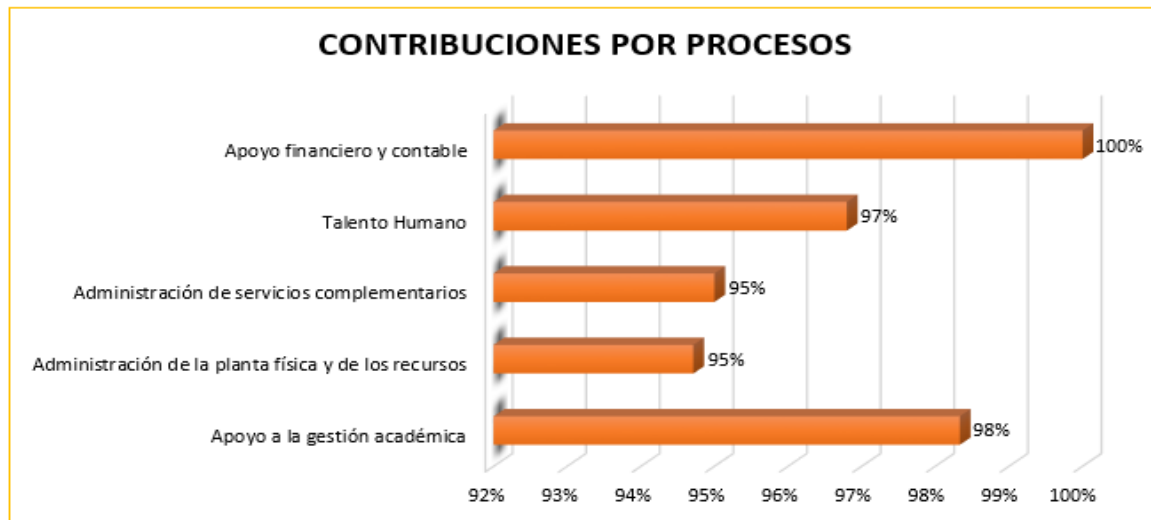

Aspectos a mejorar:

- Continuar gestionando el mejoramiento de la infraestructura de las tres sedes.
- Adquisición de material pedagógico y mobiliario para el fortalecimiento de la estrategia Nueva Escuela.
- Continuar con la renovación de parque tecnológico.
- Continuar con la adecuación de los ambientes de aprendizaje.
- Continuar cualificación de maestros en la estrategia Nueva Escuela.

“La calidad educativa, principio rector de todas nuestras acciones”

Sede 1- Cra 68 N° 36-75 B. San Gabriel Tels: 371-97-51 – 277-14-64 – 281-25-34

Sede 2- Cal 31 N° 68-98 B. Triana tels: 281-08-31 – 338-24-44 -

Sede 3- Cra 67 N° 28-108 B.Triana Tel: 373-84-74

Email: IEESTEBANOCHOA@itagui.edu.co - Página Web: www.ieestebanochoa.edu.co



INSTITUCIÓN EDUCATIVA ESTEBAN OCHOA

Aprobada por resolución Municipal N° 2458 de Agosto 29 de 2006, N°689 de Febrero 8 de 2008 y N°445 de Febrero 17 de 2011
NIT: 811010745-3 - DANE: 105360000253



GESTIÓN COMUNITARIA

La gestión comunitaria presento avances durante el 2022; avances que se materializaron en las siguientes acciones:

- Sensibilización e implementación de acciones para elaboración de planes de ajustes razonables para estudiantes que presentan diagnóstico de discapacidad.
- Espacio institucional para el desarrollo de actividades sobre competencias socioemocionales.
- Vinculación de los padres de familia en estamentos como: Comité de convivencia, comité CAE, consejo directivo y consejo de padres.
- Formación de padres de familia en diversos temas con el apoyo de la secretaria de la familia y de la secretaria de salud.
- Proyecto de prevención de riesgos físicos desarrollado de acuerdo con la norma, e implementación de proyecto de riesgos psicosociales para trabajar desde la prevención, promoción y atención a riesgos, de la comunidad educativa, liderado por orientación escolar con el apoyo de practicante en psicología.
- Estructuración, ajuste y sensibilización del manual de convivencia y ejecución de las reuniones del comité de convivencia.
- Asesoría y acompañamiento para el desarrollo del servicio social estudiantes de los grados 10 y 11.
- Desarrollo de actividades encaminadas a orientación vocacional impartidas a estudiantes de los grados 10 y 11.
- Atención en crisis y derivación a entes externos de estudiantes que se presumen presentan afectación en su salud mental, que durante la vigencia 2022 se incrementaron de una manera considerable.
- Se obtiene un puntaje en la auto-evaluación institucional en la gestión de entre apropiación y mejoramiento continuo del 88% el cual nos muestra que estamos ubicados en el estado del proceso en **mejoramiento continuo**.

Aspectos a mejorar:

- Continuar con la implementación de los PIAR hasta alcanzar el 100% de estos
- Seguir con el acompañamiento y mejoramiento del espacio y contenidos para las competencias socioemocionales.
- Generar espacios que permitan mayor participación de las familias.
- Fortalecer procesos de acompañamiento mediante entes externos a estudiantes que presentan vulnerabilidad.

“La calidad educativa, principio rector de todas nuestras acciones”

Sede 1- Cra 68 N° 36-75 B. San Gabriel Tels: 371-97-51 – 277-14-64 – 281-25-34

Sede 2- Cal 31 N° 68-98 B. Triana tels: 281-08-31 – 338-24-44 -

Sede 3- Cra 67 N° 28-108 B.Triana Tel: 373-84-74

Email: IEESTEBANOCHOA@itagui.edu.co - Página Web: www.ieestebanochoa.edu.co



INSTITUCIÓN EDUCATIVA ESTEBAN OCHOA

Aprobada por resolución Municipal N° 2458 de Agosto 29 de 2006, N°689 de Febrero 8 de 2008 y N°445 de Febrero 17 de 2011
NIT: 811010745-3 - DANE: 105360000253



**PROYECCIÓN A LA
COMUNIDAD**

88%

**MEJORAMIENTO
CONTINUO**

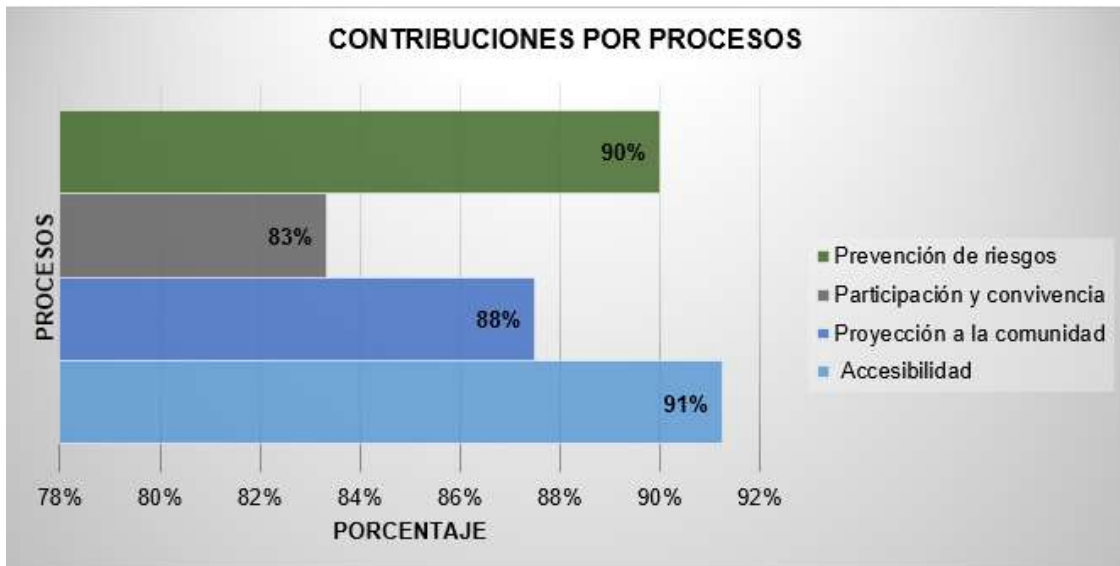

ANDRÉS FELIPE SERNA GARCÍA

RECTOR

“La calidad educativa, principio rector de todas nuestras acciones”

Sede 1- Cra 68 N° 36-75 B. San Gabriel Tels: 371-97-51 – 277-14-64 – 281-25-34

Sede 2- Cal 31 N° 68-98 B. Triana tels: 281-08-31 – 338-24-44 -

Sede 3- Cra 67 N° 28-108 B.Triana Tel: 373-84-74

Email: IEESTEBANOCHOA@itagui.edu.co - Página Web: www.ieestebanochoa.edu.co



INSTITUCIÓN EDUCATIVA ESTEBAN OCHOA

Aprobada por resolución Municipal N° 2458 de Agosto 29 de 2006, N°689 de Febrero 8 de 2008 y N°445 de Febrero 17 de 2011
NIT: 811010745-3 - DANE: 105360000253

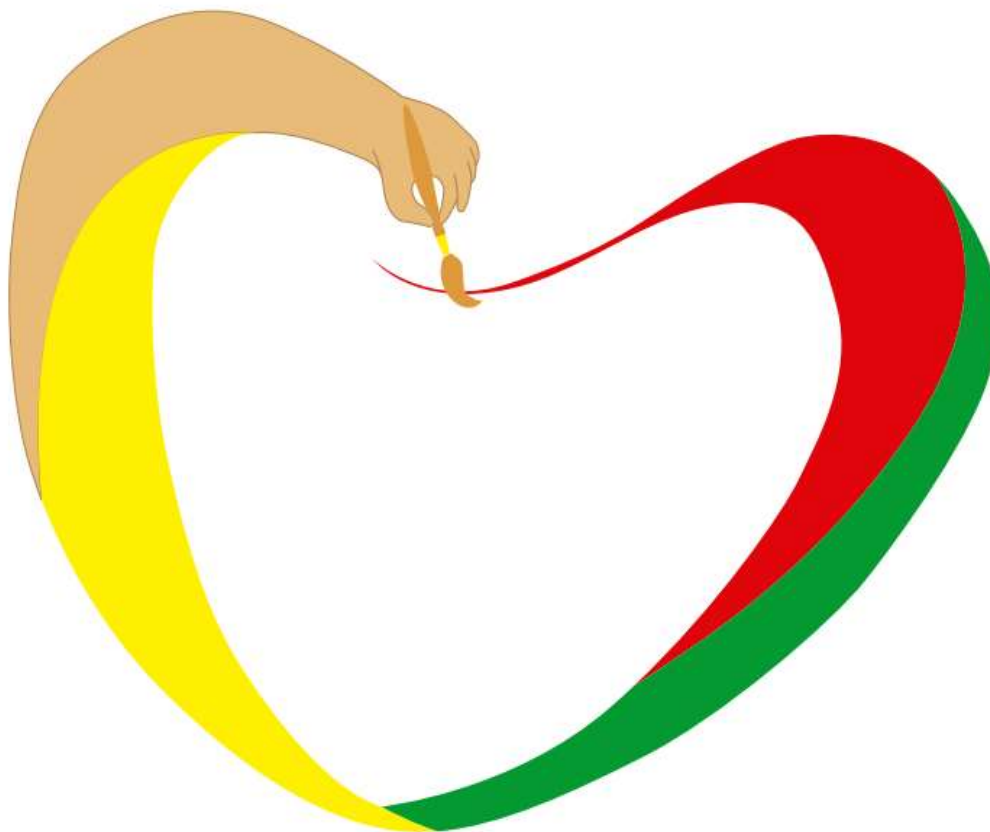

**“EN LA NUEVA ESCUELA NOS PREOCUPAMOS POR EL CUIDADO DE
SÍ, DEL OTRO Y DE LO OTRO”**

“La calidad educativa, principio rector de todas nuestras acciones”

Sede 1- Cra 68 N° 36-75 B. San Gabriel Tels: 371-97-51 – 277-14-64 – 281-25-34

Sede 2- Cal 31 N° 68-98 B. Triana tels: 281-08-31 – 338-24-44 -

Sede 3- Cra 67 N° 28-108 B.Triana Tel: 373-84-74

Email: IEESTEBANOCHOA@itagui.edu.co - Página Web: www.ieestebanochoa.edu.co