



# INSTITUCIÓN EDUCATIVA ESTEBAN OCHOA

Aprobada por resolución Municipal N° 2458 de Agosto 29 de 2006, N°689 de Febrero 8 de 2008 y N°445 de Febrero 17 de 2011  
NIT: 811010745-3 - DANE: 105360000253



## INFORME DE GESTIÓN VIGENCIA 2019

**Informe generado para la Rendición de cuentas en el marco de lo consagrado en los artículos 2, 103 y 270 de la Constitución Política de 1991 y el decreto 4791 de 2008.**

### LOGROS POR GESTIÓN DE LA I.E. ESTEBAN OCHOA 2019

#### GESTIÓN ACADÉMICA

**En la gestión académica la institución educativa obtuvo avances significativos en los resultados institucionales y los procesos pedagógicos se fortalecieron a través de:**

- Implementación de la estrategia pedagógica de Nueva Escuela con recursos aportados por parte de la administración Municipal.
- El puntaje global de las pruebas saber 11 subió en 3,87 puntos
- 43% de los estudiantes que se graduaron accedieron al programa de becas otorgadas por el Municipio.
- Consolidación de estrategias de mejoramiento académico: Jornada única, Bilingüismo (Bunny Bonita, Duolingo,); palabrarío y numerario (universidad de Antioquia), adquisición de textos escolares, material didáctico para trabajo de educación física (primaria), tecnología, ciencias sociales, etc.
- Ajuste del PEI, sistema de evaluación institucional y manual de convivencia teniendo en cuenta la estrategia Nueva Escuela
- Fortalecimiento de procesos de investigación y participación en feria municipal, participación con proyectos en la ciudad de Bogotá (SIATA, trayectorias educativas)
- Primer lugar en oratoria a nivel municipal en la categoría básica.
- Mantenimiento del nivel B en la clasificación de planteles de la prueba SABER 11, Implementación de pruebas de período por competencias con el apoyo de herramientas tecnológicas.
- Fortalecimiento de la técnica en operación de eventos articulada con el SENA, donde los estudiantes de la institución fueron los organizadores del evento de las muestras pedagógicas en la sede principal del SENA y además participaron activamente con la muestra de sus proyectos.

*“La calidad educativa, principio rector de todas nuestras acciones”*

Sede 1- Cra 68 N° 36-75 B. San Gabriel Tels: 371-97-51 – 277-14-64 – 281-25-34

Sede 2- Cal 31 N° 68-98 B. Triana tels: 281-08-31 – 338-24-44 -

Sede 3- Cra 67 N° 28-108 B.Triana Tel: 373-84-74

Email: [IEESTEBANOCHOA@itagui.edu.co](mailto:IEESTEBANOCHOA@itagui.edu.co) - Página Web: [www.ieestebanochoa.edu.co](http://www.ieestebanochoa.edu.co)



# INSTITUCIÓN EDUCATIVA ESTEBAN OCHOA

Aprobada por resolución Municipal N° 2458 de Agosto 29 de 2006, N°689 de Febrero 8 de 2008 y N°445 de Febrero 17 de 2011  
NIT: 811010745-3 - DANE: 105360000253



- Se obtiene un puntaje en la auto-evaluación institucional en la gestión de entre apropiación y mejoramiento continuo del 100% el cual nos muestra que estamos ubicados en el estado del proceso en **cultura institucional**.

GESTIÓN	PROCESO	VALORACIÓN			DESARROLLO DEL PROCESO
		PERTINENCIA	APROPIACIÓN	MEJORAMIENTO	
GESTION ACADEMICA	Diseño pedagógico (curricular)	0%	14%	71%	79%
	Prácticas pedagógicas	0%	50%	50%	75%
	Gestión de aula	0%	25%	75%	87%
	Seguimiento académico	0%	25%	75%	87%
	<b>TOTAL GESTIÓN</b>	<b>0</b>	<b>4</b>	<b>12</b>	<b>DESARROLLO DE LA GESTIÓN</b>
		<b>0,0%</b>	<b>25,0%</b>	<b>75,0%</b>	<b>100,0%</b>

## Los aspectos por mejorar en esta gestión son:

- Mejorar los resultados de las pruebas Saber 11 con el fin de mantener el nivel B.
- Fortalecer el diseño, ejecución y evaluación de los proyectos institucionales.
- Fortalecer el trabajo de cada una de las áreas para consolidar un diseño curricular pertinente y de mayor impacto.
- Seguimiento a la ejecución de los planes de estudio y proyectos transversales.
- Fortalecimiento de las guías de aprendizaje y procesos de evaluación en el aula.
- Trabajo por competencias y no por temas.

*“La calidad educativa, principio rector de todas nuestras acciones”*

Sede 1- Cra 68 N° 36-75 B. San Gabriel Tels: 371-97-51 – 277-14-64 – 281-25-34

Sede 2- Cal 31 N° 68-98 B. Triana tels: 281-08-31 – 338-24-44 -

Sede 3- Cra 67 N° 28-108 B.Triana Tel: 373-84-74

Email: [IEESTEBANOCHOA@itagui.edu.co](mailto:IEESTEBANOCHOA@itagui.edu.co) - Página Web: [www.ieestebanochoa.edu.co](http://www.ieestebanochoa.edu.co)



# INSTITUCIÓN EDUCATIVA ESTEBAN OCHOA

Aprobada por resolución Municipal N° 2458 de Agosto 29 de 2006, N°689 de Febrero 8 de 2008 y N°445 de Febrero 17 de 2011  
NIT: 811010745-3 - DANE: 105360000253



## GESTIÓN DIRECTIVA

**En la gestión directiva la institución avanzó significativamente en la consecución de sus objetivos estratégicas apoyada en las siguientes acciones:**

- Fortalecimiento de alianzas estratégicas. (Universidad de Antioquia, Área metropolitana (SIATA), Comfama, Hospital del sur, Fundación Éxito, Sena, Universidad Luis Amigó, SANAR, entre otras).
- Mantenimiento del Sistema de Gestión de Calidad y renovación de la certificación en ISO:9001 versión 2015 y calificación de Máster en evaluación complementaria de cada una de las gestiones.
- Posicionamiento de la institución a nivel municipal por sus prácticas pedagógicas orientadas por la estrategia Nueva Escuela.
- Consolidación de los procesos convivenciales en el marco de la de la ley 1620 de 2013 basados en prácticas restaurativas y resolución pacífica de los conflictos.
- Cumplimiento de las metas planteadas en el PEI en más de un 85%.
- Fortalecimiento Plan Maestro de gestión de las tecnologías de la Información y la comunicación.
- Consolidación del comité de convivencia institucional.
- Construcción, socialización y puesta en marcha del Plan de Mejoramiento
- La calificación en la autoevaluación de esta gestión obtiene un resultado de 82%.
- Implementación de los 10 principios de la nueva escuela

*“La calidad educativa, principio rector de todas nuestras acciones”*

Sede 1- Cra 68 N° 36-75 B. San Gabriel Tels: 371-97-51 – 277-14-64 – 281-25-34

Sede 2- Cal 31 N° 68-98 B. Triana tels: 281-08-31 – 338-24-44 -

Sede 3- Cra 67 N° 28-108 B.Triana Tel: 373-84-74

Email: [IEESTEBANOCHOA@itagui.edu.co](mailto:IEESTEBANOCHOA@itagui.edu.co) - Página Web: [www.ieestebanochoa.edu.co](http://www.ieestebanochoa.edu.co)



# INSTITUCIÓN EDUCATIVA ESTEBAN OCHOA

Aprobada por resolución Municipal N° 2458 de Agosto 29 de 2006, N°689 de Febrero 8 de 2008 y N°445 de Febrero 17 de 2011  
NIT: 811010745-3 - DANE: 105360000253



GESTIÓN	PROCESO	VALORACIÓN			DESARROLLO DEL PROCESO
		PERTINENCIA	APROPIACIÓN	MEJORAMIENTO	
GESTION DIRECTIVA	Direccionamiento estratégico y horizonte institucional	0%	0%	100%	100%
	Gerencia estratégica	0%	0%	100%	100%
	Gobierno escolar	0%	33%	67%	83%
	Cultura institucional	0%	50%	50%	75%
	Clima escolar	0%	17%	83%	92%
	Relaciones con el entorno	25%	0%	75%	79%
	<b>TOTAL GESTIÓN</b>	<b>1</b>	<b>5</b>	<b>19</b>	<b>DESARROLLO DE LA GESTIÓN</b>
	<b>3,8%</b>	<b>20,0%</b>	<b>76,0%</b>	<b>96,0%</b>	

Los aspectos por mejorar en esta gestión son:

- Logro de las metas del PMI al 100%.
- Mejorar el seguimiento a egresados y definir estrategias de vinculación a la institución.
- Fortalecimiento de la comunicación entre las diferentes sedes jornadas y los diferentes estamentos de la institución.
- Tener los diferentes órganos del gobierno escolar más activos para que se involucren en la dinámica institucional.
- Fortalecer la implementación de la estrategia Nueva Escuela.

*“La calidad educativa, principio rector de todas nuestras acciones”*

Sede 1- Cra 68 N° 36-75 B. San Gabriel Tels: 371-97-51 – 277-14-64 – 281-25-34

Sede 2- Cal 31 N° 68-98 B. Triana tels: 281-08-31 – 338-24-44 -

Sede 3- Cra 67 N° 28-108 B.Triana Tel: 373-84-74

Email: [IEESTEBANOCHOA@itagui.edu.co](mailto:IEESTEBANOCHOA@itagui.edu.co) - Página Web: [www.ieestebanochoa.edu.co](http://www.ieestebanochoa.edu.co)



# INSTITUCIÓN EDUCATIVA ESTEBAN OCHOA

Aprobada por resolución Municipal N° 2458 de Agosto 29 de 2006, N°689 de Febrero 8 de 2008 y N°445 de Febrero 17 de 2011  
NIT: 811010745-3 - DANE: 105360000253



## GESTIÓN ADMINISTRATIVA Y FINANCIERA

En la gestión administrativa y financiera se obtuvieron grandes logros realizando una ejecución presupuestal aproximadamente del 93%, la cual no pudo ser mayor ya que los recursos presupuestados por la ley de garantías y algunas situaciones administrativas de los FSE.

**NOTA:** Para ver detalladamente la ejecución de cada uno de los contratos se deben remitir a la página web [www.ieestebanochoa.edu.co](http://www.ieestebanochoa.edu.co) e ingresan al link **SECOP**

Los resultados de la auditoria a la contratación realizada por la Contraloría Municipal de Itagüí en la cual se auditaron el 100% de los contratos, fueron los siguientes:

- Gestión contractual 100%.
- Control de legalidad 100%
- Rendición de cuenta 97.2%
- Control fiscal interno 98.1%

Esta calificación demuestra el buen manejo de los recursos que viene haciendo la institución y la transparencia con la que se viene trabajando con el fin de garantizar que se invierte cada peso en el mejoramiento institucional.

Otros aspectos positivos de la gestión:

- Compra de mobiliario para adecuar los ambientes de aprendizaje con la Nueva Escuela en sede 1 y sede 3.
- Gestión de recursos para culminar implementación del modelo Nueva Escuela.
- Adecuación de ambientes e aprendizaje.
- Adquisición de materiales para para las diferentes áreas con el fin de fortalecer los procesos pedagógicos.
- Docentes evaluados según contribuciones individuales.
- Docentes desarrollando las áreas según su perfil y nombramiento.

*“La calidad educativa, principio rector de todas nuestras acciones”*

Sede 1- Cra 68 N° 36-75 B. San Gabriel Tels: 371-97-51 – 277-14-64 – 281-25-34

Sede 2- Cal 31 N° 68-98 B. Triana tels: 281-08-31 – 338-24-44 -

Sede 3- Cra 67 N° 28-108 B.Triana Tel: 373-84-74

Email: [IEESTEBANOCHOA@itagui.edu.co](mailto:IEESTEBANOCHOA@itagui.edu.co) - Página Web: [www.ieestebanochoa.edu.co](http://www.ieestebanochoa.edu.co)



# INSTITUCIÓN EDUCATIVA ESTEBAN OCHOA

Aprobada por resolución Municipal N° 2458 de Agosto 29 de 2006, N°689 de Febrero 8 de 2008 y N°445 de Febrero 17 de 2011  
NIT: 811010745-3 - DANE: 105360000253



- Compra de computadores para sala de sistemas.
- Optimización de los XO para trabajo de guías.

GESTIÓN	PROCESO	VALORACIÓN			DESARROLLO DEL PROCESO
		PERTINENCIA	APROPIACIÓN	MEJORAMIENTO	
GESTION ADMINISTRATIVA Y FINANCIERA	Apoyo a la gestión académica	0%	0%	100%	100%
	Administración de la planta física y de los recursos	0%	0%	100%	100%
	Administración de servicios complementarios	0%	0%	100%	100%
	Talento humano	29%	0%	71%	76%
	<b>TOTAL GESTIÓN</b>	<b>2</b>	<b>0</b>	<b>17</b>	<b>DESARROLLO DE LA GESTIÓN</b>
		<b>10,5%</b>	<b>0,0%</b>	<b>89,5%</b>	<b>89,5%</b>

Aspectos a mejorar:

- Continuar gestionando el mejoramiento de la infraestructura de las tres sedes.
- Adquisición de material pedagógico para el fortalecimiento de la estrategia.
- Renovación de parque tecnológico.
- Continuar con la adecuación de los ambientes de aprendizaje.

*“La calidad educativa, principio rector de todas nuestras acciones”*

Sede 1- Cra 68 N° 36-75 B. San Gabriel Tels: 371-97-51 – 277-14-64 – 281-25-34

Sede 2- Cal 31 N° 68-98 B. Triana tels: 281-08-31 – 338-24-44 -

Sede 3- Cra 67 N° 28-108 B.Triana Tel: 373-84-74

Email: [IEESTEBANOCHOA@itagui.edu.co](mailto:IEESTEBANOCHOA@itagui.edu.co) - Página Web: [www.ieestebanochoa.edu.co](http://www.ieestebanochoa.edu.co)



# INSTITUCIÓN EDUCATIVA ESTEBAN OCHOA

Aprobada por resolución Municipal N° 2458 de Agosto 29 de 2006, N°689 de Febrero 8 de 2008 y N°445 de Febrero 17 de 2011  
NIT: 811010745-3 - DANE: 105360000253



## GESTIÓN COMUNITARIA

**La gestión comunitaria tuvo grandes avances durante el año 2019; avances que se materializaron en las siguientes acciones:**

- Se consolidó el PAE con el programa de almuerzos escolares para Jornada Única.
- Se mejoran los servicios ofrecidos a la comunidad: cafetería, biblioteca y espacios de recreación y esparcimiento.
- Compra de uniformes para la banda músico-marcial
- La institución participa de ferias pedagógicas municipales **y nacionales**
- Fortalecimiento de convenios con diferentes entidades para el apoyo en diferentes áreas de la institución.
- Celebraciones que fortalecieron la proyección a la comunidad, tales como: inauguración de interclases, día de la pareja, día del niño, entre otros.
- Convenio de practicantes en psicología, en lenguaje, educación física, etc. el cual ha permitido fortalecer la atención de nuestros estudiantes.
- Trabajo en equipo con SANAR y orientación escolar.
- Valoración sobresaliente en el manejo del PAE.
- Se comienza la elaboración de los PIAR con apoyo de la UAI.
- Adecuación de espacios físicos reduciendo el riesgo de accidente y riesgos de entorno

Aspectos a mejorar:

- Fortalecer escuela de padres.
- Vincular de mejor manera los padres al proceso de formación de los estudiantes.
- Fortalecer imagen institucional a través de canales de relacionamiento con la comunidad.
- Fortalecimiento de procesos de inclusión.
- Implementación de los PIAR

*“La calidad educativa, principio rector de todas nuestras acciones”*

Sede 1- Cra 68 N° 36-75 B. San Gabriel Tels: 371-97-51 – 277-14-64 – 281-25-34

Sede 2- Cal 31 N° 68-98 B. Triana tels: 281-08-31 – 338-24-44 -

Sede 3- Cra 67 N° 28-108 B. Triana Tel: 373-84-74

Email: [IEESTEBANOCHOA@itagui.edu.co](mailto:IEESTEBANOCHOA@itagui.edu.co) - Página Web: [www.ieestebanochoa.edu.co](http://www.ieestebanochoa.edu.co)



# INSTITUCIÓN EDUCATIVA ESTEBAN OCHOA

Aprobada por resolución Municipal N° 2458 de Agosto 29 de 2006, N°689 de Febrero 8 de 2008 y N°445 de Febrero 17 de 2011  
NIT: 811010745-3 - DANE: 105360000253



<b>PROYECCIÓN A LA COMUNIDAD</b>	Proceso de inclusión	<b>0%</b>	<b>0%</b>	<b>100%</b>	<b>100%</b>
	Proyección a la comunidad	<b>0%</b>	<b>50%</b>	<b>50%</b>	<b>75%</b>
	Participación y convivencia	<b>0%</b>	<b>0%</b>	<b>100%</b>	<b>100%</b>
	Prevención de riesgos	<b>0%</b>	<b>0%</b>	<b>100%</b>	<b>100%</b>
	<b>TOTAL GESTIÓN</b>	<b>0</b>	<b>2</b>	<b>10</b>	<b>DESARROLLO DE LA GESTIÓN</b>
		<b>0,0%</b>	<b>16,7%</b>	<b>83,3%</b>	<b>91,6%</b>

## EJECUCIÓN PRESUPUESTAL 2019

CONTRATO	OBJETO	VALOR
1	COMPRAVENTA DE IMPLEMENTOS DE ASEO, INSUMOS DE OFICINA , PAPELERIA Y CAFETERIA	\$12.230.900,00
2	OBRAS DE CONSTRUCCIÓN, DEMOLICIÓN, MANTENIMIENTO, INSTALACIÓN, REPARACIÓN Y ADECUACIÓN DE LOS ESPACIOS FÍSICOS Y BIENES MUEBLES DE LA INSTITUCIÓN EDUCATIVA A TODO COSTO	\$14.097.000,00
3	COMPRAVENTA DE EQUIPOS PORTÁTILES PARA LA INSTITUCIÓN EDUCATIVA	\$15.840.000,00
4	PRESTACION DE SERVICIOS DE OPERADOR LOGISTICO PARA DESARROLLO DE SEMANA OCHOISTA.	\$3.140.000,00
5	ARRENDAMIENTO DE AUDITORIO CENTRO DE CONVENCIONES ABURRA SUR PARA CELEBRACIÓN DE CEREMONIA DE GRADOS BACHILLERES 2019	\$1.483.000,00
6	PRESTACIÓN DE SERVICIOS DE TRANSPORTE IDA Y REGRESO PARA ACTIVIDAD ESTUDIANTES DE LA MEDIA TÉCNICA	\$780.000,00
7	COMPRAVENTA DE CABINAS DE SONIDO Y VENTILADORES DE PARED PARA LA INSTITUCION EDUCATIVA	\$4.780.000,00
8	COMPRA DE IMPLEMENTOS DEPORTIVOS PARA LA INSTITUCIÓN EDUCATIVA	\$7.392.000,00

*“La calidad educativa, principio rector de todas nuestras acciones”*

Sede 1- Cra 68 N° 36-75 B. San Gabriel Tels: 371-97-51 – 277-14-64 – 281-25-34

Sede 2- Cal 31 N° 68-98 B. Triana tels: 281-08-31 – 338-24-44 -

Sede 3- Cra 67 N° 28-108 B.Triana Tel: 373-84-74

Email: [IEESTEBANOCHOA@itagui.edu.co](mailto:IEESTEBANOCHOA@itagui.edu.co) - Página Web: [www.ieestebanochoa.edu.co](http://www.ieestebanochoa.edu.co)





# INSTITUCIÓN EDUCATIVA ESTEBAN OCHOA

Aprobada por resolución Municipal N° 2458 de Agosto 29 de 2006, N°689 de Febrero 8 de 2008 y N°445 de Febrero 17 de 2011  
NIT: 811010745-3 - DANE: 105360000253



9	COMPRAVENTA DE IMPLEMENTOS ELÉCTRICOS, HERRAMIENTAS MECÁNICAS, INSUMOS DE FERRETERÍA Y ESTANTERÍAS METÁLICAS.	\$10.567.200,00
10	COMPRAVENTA DE MATERIAL EDUCATIVO (LIBROS DE SOCIALES).PARA LA INSTITUCIÓN EDUCATIVA	\$6.802.920,00
11	COMPRA DE MOBILIARIO PARA LA INSTITUCIÓN EDUCATIVA ESTEBAN OCHOA DEL MUNICIPIO DE ITAGÚÍ	\$9.999.970,00
12	EQUIPO DE CÓMPUTO, IMPRESORA A COLOR Y DISCOS DUROS PARA LA INSTITUCIÓN EDUCATIVA	\$5.278.543,00
13	COMPRAVENTA DE UNIFORMES PARA LA BANDA MARCIAL DE LA INSTITUCIÓN EDUCATIVA	\$8.680.000,00
14	COMPRAVENTA DE INSUMOS PARA EQUIPOS DE OFICINA, PARA SU BUEN FUNCIONAMIENTO.	\$4.694.550,00
15	COMPRAVENTA DE INSUMOS DE ASEO PARA LA INSTITUCION EDUCATIVA.	\$8.455.000,00
16	COMPRAVENTA DE CHAQUETAS TIPO PROM PARA ESTUDIANTES DE UNDÉCIMO DE LA INSTITUCIÓN	\$12.910.709,00
17	PRESTACIÓN DE SERVICIOS DE ELABORACIÓN E IMPRESIÓN DE DOCUMENTOS INSTITUCIONALES, GOTAS ACRÍLICAS, MEDALLAS, CARTILLA CONTARTE, PAPELERÍA EN MEMBRETE Y ADHESIVOS PARA PUERTAS.	\$14.818.000,00
18	MANTENIMIENTO, REPARACIÓN, PINTURA DE ESPACIOS FÍSICOS Y ADECUACIÓN DE BIENES MUEBLES DE LA INSTITUCIÓN EDUCATIVA	\$16.145.000,00
19	COMPRAVENTA DE INSUMOS DE OFICINA, UTILES DE ESCRITORIO PARA LA INSTITUCION EDUCATIVA	\$9.020.520,00
20	PRESTACIÓN DE SERVICIOS PARA LA EJECUCIÓN DE LA SEGUNTA ETAPA QUE COMPRENDE EL DISEÑO DEL MODELO ACADÉMICO DE LA NUEVA ESCUELA, UNA CULTURA DE PAZ, TAREA EN PERMANENTE CONSTRUCCIÓN CON LAS HUELLAS DE TODOS EN LA INSTITUCIÓN EDUCATIVA ESTEBAN OCHOA DE ITAGUI.	\$122.500.000,00
21	COMPRAVENTA DE CUADERNOS PARA ESTUDIANTES DE LA INSTITUCION EDUCATIVA.	\$2.740.000,00

**ANDRÉS FELIPE SERNA GARCÍA**

**RECTOR**

*“La calidad educativa, principio rector de todas nuestras acciones”*

Sede 1- Cra 68 N° 36-75 B. San Gabriel Tels: 371-97-51 – 277-14-64 – 281-25-34

Sede 2- Cal 31 N° 68-98 B. Triana tels: 281-08-31 – 338-24-44 -

Sede 3- Cra 67 N° 28-108 B.Triana Tel: 373-84-74

Email: [IEESTEBANOCHOA@itagui.edu.co](mailto:IEESTEBANOCHOA@itagui.edu.co) - Página Web: [www.ieestebanochoa.edu.co](http://www.ieestebanochoa.edu.co)



# INSTITUCIÓN EDUCATIVA ESTEBAN OCHOA

Aprobada por resolución Municipal N° 2458 de Agosto 29 de 2006, N°689 de Febrero 8 de 2008 y N°445 de Febrero 17 de 2011  
NIT: 811010745-3 - DANE: 105360000253

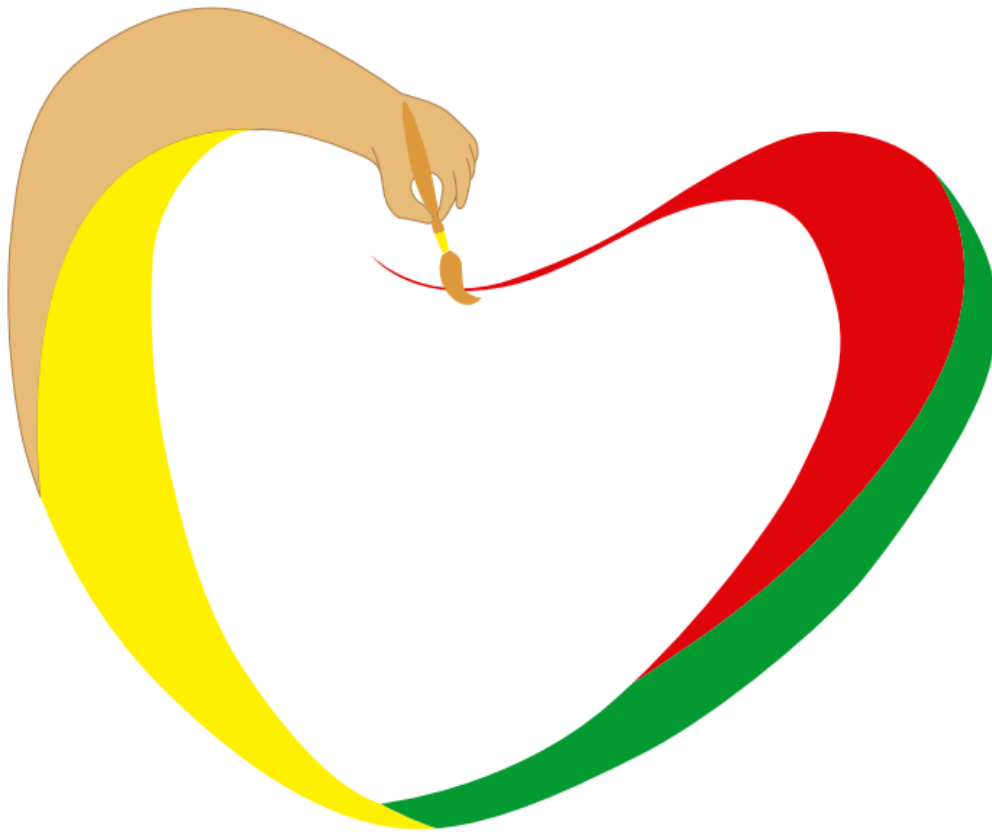

**“EN LA NUEVA ESCUELA NOS PREOCUPAMOS POR EL CUIDADO DE  
SÍ, DEL OTRO Y DE LO OTRO”**

*“La calidad educativa, principio rector de todas nuestras acciones”*

Sede 1- Cra 68 N° 36-75 B. San Gabriel Tels: 371-97-51 – 277-14-64 – 281-25-34

Sede 2- Cal 31 N° 68-98 B. Triana tels: 281-08-31 – 338-24-44 -

Sede 3- Cra 67 N° 28-108 B.Triana Tel: 373-84-74

Email: [IEESTEBANOCHOA@itagui.edu.co](mailto:IEESTEBANOCHOA@itagui.edu.co) - Página Web: [www.ieestebanochoa.edu.co](http://www.ieestebanochoa.edu.co)