

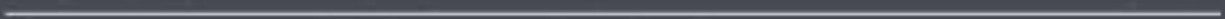

# SERVICIO DE ORIENTACIÓN ESCOLAR



# funciones del docente orientador

El docente orientador debe cumplir las siguientes funciones

**HORARIO DE ATENCION:** Lunes a viernes de 6 am a 12

1. Promover la participación en actividades educativas, formativas, culturales y deportivas.
2. Promover actividades vinculadas con organismos o instituciones del sector que incidan directa o indirectamente en la educación.
3. Evaluar y monitorear los aspectos pedagógicos de los estudiantes.
4. Identificar factores de riesgo psicosocial que afectan la vida escolar y proponer estrategias de intervención.

- Diseña e implementa una estrategia de orientación vocacional y desarrollo de carrera para los estudiantes.
- Presenta informes para las instancias colegiadas de la institución.
- Lidera la implementación de la ruta de prevención, promoción, atención y seguimiento para la convivencia escolar
- Atiende la consulta personalizada de padres de familia y estudiantes

¿Sabes que temas trabajamos con la orientadora?



## Institución educativa Jhon f Kennedy

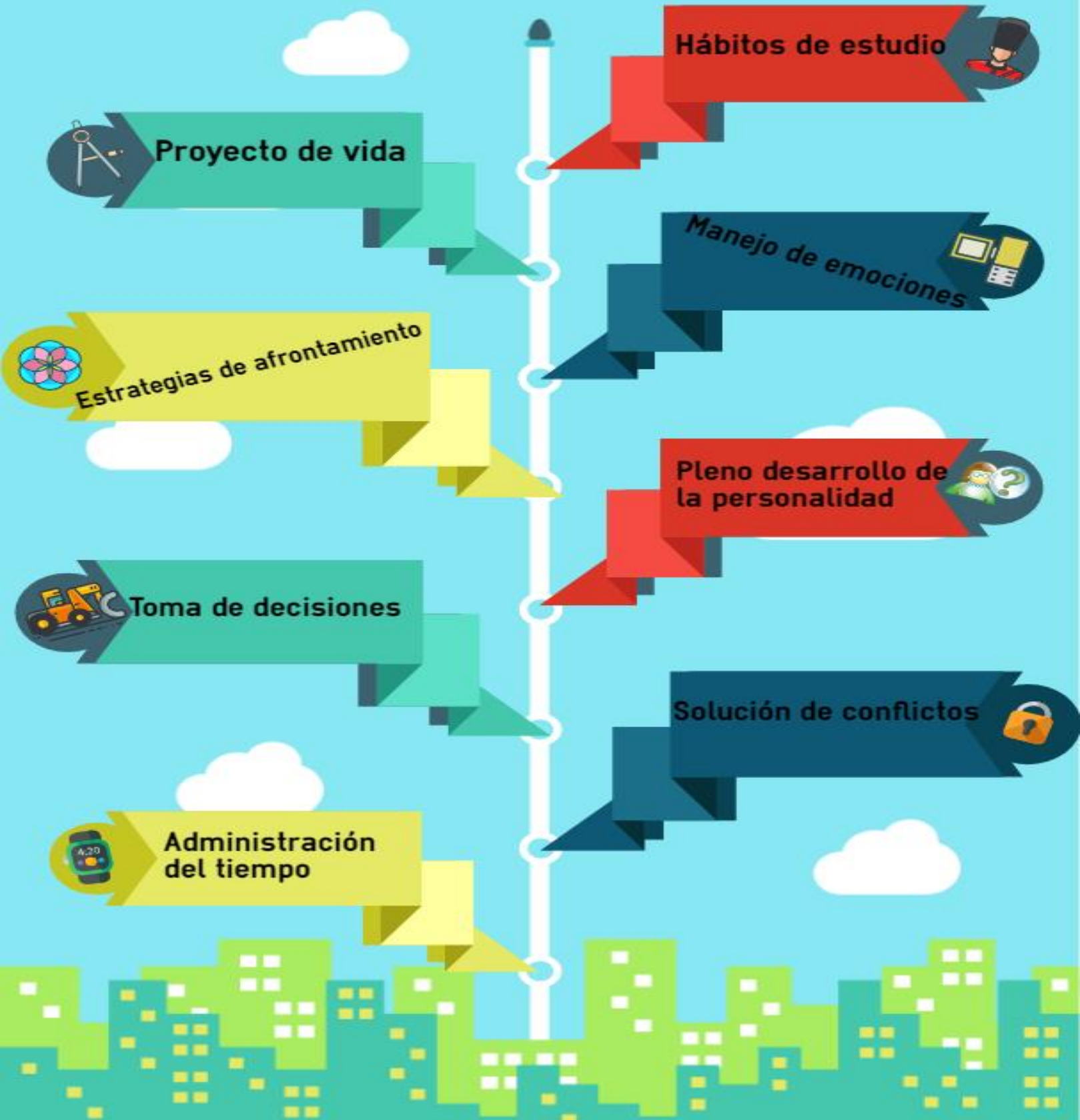

# Perfil del docente orientador



Como puedes ver, la formación profesional del docente orientador es muy variada, por ello su función no es realizar terapia psicológica. Las asesorías que se realizan son procesos psicopedagógicos.



# Estamentos institucionales en los cuales participa el docente orientador

---



**Consejo academico**



**Comité de convivencia escolar**



**Comisiones de evaluación y promoción**

