



SECRETARÍA de EDUCACIÓN de MEDELLÍN
INSTITUCIÓN EDUCATIVA JUAN XXIII
PLAN DE APOYO

ASIGNATURA /AREA	CIENCIAS	GRADO:	Quinto
PERÍODO	II	AÑO:	2022
NOMBRE DEL ESTUDIANTE			

LOGROS:

- Explico el funcionamiento de mi sistema digestivo y circulatorio
- Identifica estructuras y funciones de los diferentes sistemas, orgánicos
- Comprende y establece relaciones entre los niveles de organización interna de tejidos, órganos y sistemas, como parte fundamental para la realización de las funciones vitales
- Represento los diversos sistemas de organismos del ser humano y explico su función
- Sistemas del cuerpo humano
- Órganos de los sentidos
- Sistema circulatorio
- Sistema respiratorio
- Sistema digestivo

ACTIVIDADES PRÁCTICAS A DESARROLLAR:

1. Escribe el nombre de los órganos de los sentidos que tiene el ser humano.

_____, _____, _____, _____, _____.

2. Relaciona el sistema del cuerpo humano con el órgano que lo conforma.
Escribe en el paréntesis la letra que corresponde.

- | | | |
|----|----------------------|--------------|
| a. | Sistema Respiratorio | () Huesos |
| b. | Sistema Digestivo | () Cerebro |
| c. | Sistema Circulatorio | () Pulmones |
| d. | Sistema Óseo | () Esófago |
| e. | Sistema Urinario | () Útero |
| f. | Sistema Nervioso | () Corazón |
| h. | Sistema Reproductor | () Vejiga |

3. Escribe el nombre de las partes indicadas y colorea.

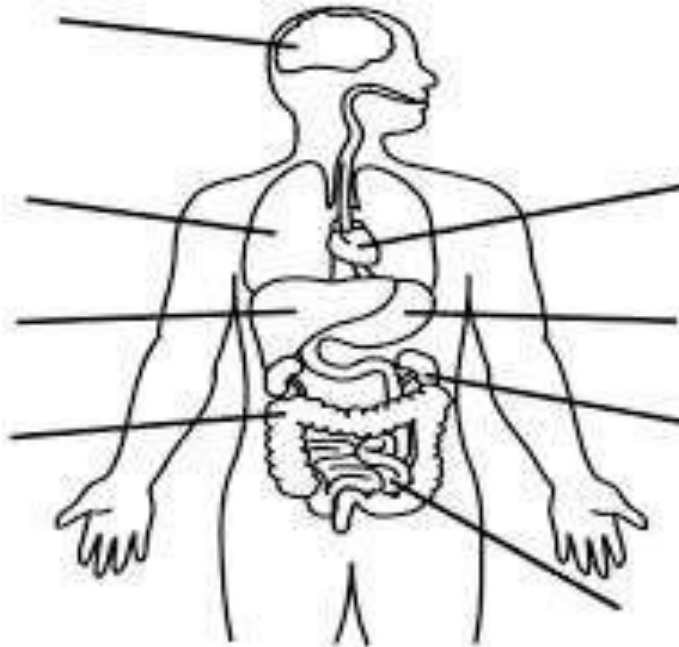

4. Cruci circulatorio:

1. Bomba aspirante e impelente.
2. Vasos que sacan la sangre del Corazón.
3. Vasos que recogen la sangre para llevarla al corazón.
4. Vasos delgados que atraviesan los tejidos.
5. Líquido que transporta oxígeno y nutrientes al cuerpo.

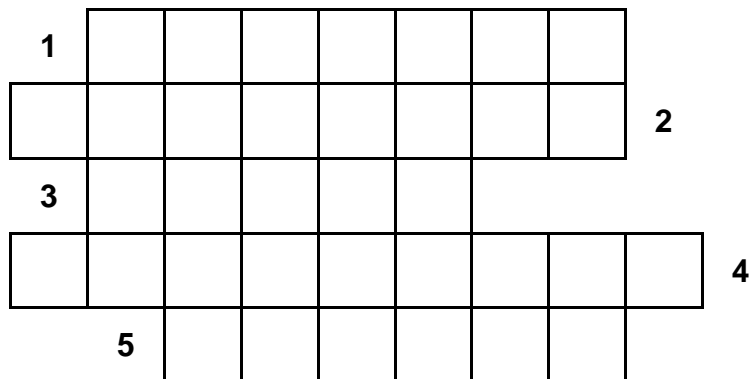

5. Los órganos que forman el Sistema Circulatorio son:

6. ¿Cómo esta dividido el Corazón Humano?

7. ¿Cuáles son las capas o tunicas del Corazón

8. Encierra con un círculo la respuesta correcta a las siguientes preguntas:

Órganos esenciales de la Respiración: excepto

- a) Esófago b) Pulmón c) Tráquea

La entrada de aire a los pulmones se denomina:

- a) Inspiración b) Expiración c) Respiración

Las enfermedades más frecuentes de las Vías Respiratorias son:

- a) gastritis b) asma c) colitis

El aire de la playa es:

- a) puro b) sano c) Todas

Perjudica el sistema Respiratorio:

- a) Condimentos b) Alcohol c) Tabaco

9. ¿Qué función cumplen los pulmones?

10. ¿Dónde se lleva a cabo el intercambio de gases?

11. ¿Cuántas inspiraciones por minuto realiza una persona normal?

12. ¿Cómo evitarías las enfermedades del Sistema Respiratorio?

13. ¿Cómo se lleva a cabo la respiración?

RECURSOS: –hojas de block. Internet, periódicos, colores, tijeras, marcadores y demás materiales necesarios para la realización del plan de apoyo

OBSERVACIONES:

Los trabajos deben estar presentados en hojas de block tamaño carta, con portada y legajada en una carpeta, debe tener buena presentación, orden y coherencia, el estudiante debe utilizar este taller para estudiar la sustentación, que complementara la recuperación del segundo periodo

FECHA DE ENTREGA DEL TRABAJO

FECHA DE SUSTENTACIÓN

NOMBRE DEL EDUCADOR(A)

FIRMA DEL EDUCADOR(A)