



SECRETARÍA de EDUCACIÓN de MEDELLÍN  
INSTITUCIÓN EDUCATIVA JUAN XXIII  
**PLAN DE APOYO**

|                              |  |               |                 |
|------------------------------|--|---------------|-----------------|
| <b>ASIGNATURA /AREA</b>      | <b>CIENCIAS SOCIALES Y<br/>CIENCIAS POLÍTICAS Y<br/>ECONÓMICAS</b> | <b>GRADO:</b> | <b>UNDÉCIMO</b> |
| <b>PERÍODO</b>               | <b>3</b>   | <b>AÑO:</b>   | <b>2023</b>     |
| <b>NOMBRE DEL ESTUDIANTE</b> |  |               |                 |

**LOGROS:**

1. Identifica el papel que juegan los organismos internacionales en la defensa de los derechos humanos a nivel mundial y en Colombia.
2. Buscar y asumir críticamente la información sobre las decisiones que se adoptan en materia de economía y política y evalúa las implicaciones humanas y sociales que se derivan de éstas.

**INDICACIONES DEL TRABAJO**

1. Realizar en su totalidad el trabajo para luego sustentarlo ante el docente. Quien no realice el taller escrito, este incompleto o no lo entregue en las fechas establecidas, No podrá presentar la sustentación y su nota del periodo seguirá igual.
2. Presentar la actividad de refuerzo en su totalidad en hojas de block, a mano, con buena presentación, ortografía, redacción y pintado según lo indicado. El trabajo debe estar marcado con el NOMBRE COMPLETO DEL ESTUDIANTE Y EL GRADO.
3. Durante los horarios establecidos por coordinación en la semana de refuerzo, el estudiante podrá hacer la sustentación de este trabajo según el criterio del docente titular del área.
4. Recuerde que este mismo taller es para recuperar el área de ciencias sociales y ciencias políticas y económica.
5. El estudiante deberá estar preparado para la sustentación de su trabajo. Se le recomienda realizar el trabajo con anterioridad para que pueda estudiarlo y prepararse para su sustentación escrita u oral.

**ACTIVIDADES PRÁCTICAS A DESARROLLAR:**

1. Complete el mapa conceptual de la estructura del Estado colombiano que está en el anexo 1 (hoja final del taller)
2. Prepare una exposición en una Cartelera completa y a mano sobre alguna de las siguientes temáticas. El día de la exposición no se permitirá leer del celular u hojas.
  1. Pactos por el medio ambiente y cumbres ambientales (Historia, qué son, características, países miembros, medidas tomadas, retrocesos, explicar cada cumbre y pactos y sus características).
  2. Globalización y antiglobalización (historia, qué son, características, relación con lo económico, relación con lo tecnológico, aspectos positivo y negativos, uso de mapas, entre otros.)
  3. Cruz Roja (Qué es, funciones, características, estructura, presencia a nivel internacional, equipos, organización interna, etc.)
  4. La OTAN Vs. El Pacto de Varsovia (historia, significado, diferencias,

- organización, características, funciones, vigencia actual).
5. Corte Interamericana de Justicia (Historia, funciones, relación con el DHI, organización, vigencia actual, estructura, países miembros, casos y ejemplo que trata, etc.)
  6. La Unión Europea (historia, estructura, organización, funciones, convenios, estructura, moneda, vigencia actual)
  7. ONGs y Organización de Países No Alineados (historia, ejemplo, características, estrategias, vigencia actual, políticas de intervención).
  8. ONU (Historia, significado, organización, funciones, estructura, países integrantes.)

3. El día de la sustentación, debes exponer la cartelera ya elaborada con el resto de las actividades completas y luego hacer una evaluación escrita de todas las temáticas que se trabajaron en este taller y en clase durante el segundo periodo.

**RECURSOS:** –hojas de block– cartulina – colores – lapiceros – internet – dibujo – Imágenes.

**OBSERVACIONES:**

*El taller debe estar completo para su ser sustentado ante el docente y el grupo de forma oral y escrita.*

**FECHA DE ENTREGA DEL TRABAJO**

Establecida por la institución en la semana de refuerzo

**FECHA DE SUSTENTACIÓN**

Establecida por la institución en la semana de refuerzo.

**NOMBRE DEL EDUCADOR(A)**

**YURANI PARRA**

**FIRMA DEL EDUCADOR(A)**

**Anexo 1: Cuadro conceptual de la estructura del Estado colombiano.**

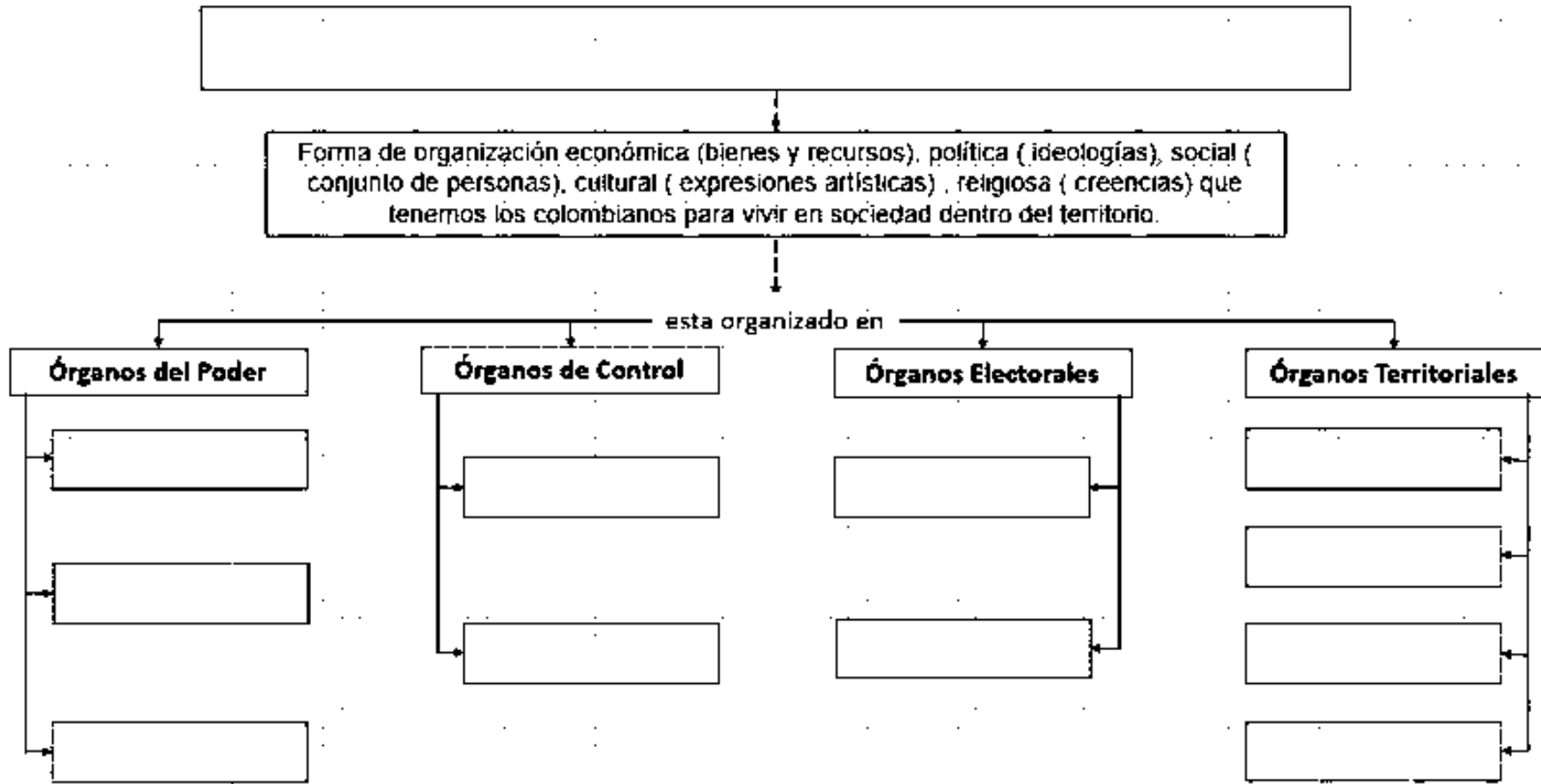

Complete el cuadro ubicando correctamente los siguientes conceptos relacionados con la estructura del Estado de Colombia

- **ESTADO COLOMBIANO**
- **LEGISLATIVA**
- **PROCURADURÍA GENERAL DE LA NACIÓN**
- **CONSEJO NACIONAL ELECTORAL**
- **DEPARTAMENTO**
- **MUNICIPIO**
- **EJECUTIVA**
- **JUDICIAL**
- **CONTRALORÍA GENERAL DE LA REPÚBLICA**
- **REGISTRADURÍA NACIONAL DEL ESTADO CIVIL**
- **DISTRITO**
- **TERRITORIO INDÍGENA**