



SECRETARÍA de EDUCACIÓN de MEDELLÍN
INSTITUCIÓN EDUCATIVA JUAN XXIII
PLAN DE APOYO

ASIGNATURA /AREA	CIENCIAS SOCIALES Y CIENCIAS POLÍTICAS Y ECONÓMICAS	GRADO:	DÉCIMO
PERÍODO	3	AÑO:	2023
NOMBRE DEL ESTUDIANTE			

LOGROS:

1. Identifica el papel que juegan los organismos internacionales en la defensa de los derechos humanos a nivel mundial y en Colombia.
2. Buscar y asumir críticamente la información sobre las decisiones que se adoptan en materia de economía y política y evalúa las implicaciones humanas y sociales que se derivan de éstas.

INDICACIONES DEL TRABAJO

1. Realizar en su totalidad el trabajo para luego sustentarlo ante el docente. Quien no realice el taller escrito, este incompleto o no lo entregue en las fechas establecidas, No podrá presentar la sustentación y su nota del periodo seguirá igual.
2. Presentar la actividad de refuerzo en su totalidad en hojas de block, a mano, con buena presentación, ortografía, redacción y pintado según lo indicado. El trabajo debe estar marcado con el NOMBRE COMPLETO DEL ESTUDIANTES Y EL GRADO.
3. Durante los horarios establecidos por coordinación en la semana de refuerzo, el estudiante podrá hacer la sustentación de este trabajo según el criterio del docente titular del área.
4. Recuerde que este mismo taller es para recuperar el área de ciencias sociales y ciencias políticas y económica.
5. El estudiante deberá estar preparado para la sustentación de su trabajo. Se le recomienda realizar el trabajo con anterioridad para que pueda estudiarlo y prepararse para su sustentación escrita u oral.

ACTIVIDADES PRÁCTICAS A DESARROLLAR:

1. Lee las siguientes preguntas sobre los temas expuestos en clase y elige la respuesta correcta.
1. Una de las siguientes opciones no es una función de la Registraduría Nacional del Estado Civil:



A. Llevar las estadísticas sobre producción de documentos de identificación y el estado civil de

las personas y su proyección.

- B. Coordinar con los organismos y autoridades competentes del Estado las acciones orientadas al desarrollo óptimo de los eventos electorales y de participación ciudadana.
- C. Dirigir y organizar el proceso electoral y demás mecanismos de participación ciudadana y elaborar los respectivos calendarios electorales.
- D. Fortalecer el control y la vigilancia de la gestión fiscal con enfoque preventivo en el marco de la Constitución y la Ley, para garantizar el buen manejo de los recursos públicos, en la búsqueda de la eficiencia y la eficacia de la gestión pública, con participación de la ciudadanía, para el logro de los fines del Estado.

2. Corresponde a _____, de oficio o mediante denuncia o querrela, investigar los delitos y acusar a los presuntos infractores ante los juzgados y tribunales competentes. Se exceptúan los delitos cometidos por miembros de la Fuerza Pública en servicio activo y en relación con el mismo servicio

- A. La Fiscalía General De La Nación.
- B. La Corte Suprema De Justicia
- C. El Consejo De Estado
- D. El Consejo Superior De La Judicatura

3. La Constitución Política define a Colombia en su artículo 1.o como un “Estado social de derecho”. Fue ésta una de las mayores innovaciones introducidas en 1991, pues ella constituye una norma fundamental o estructural del Estado. Una de las siguientes afirmaciones no es una definición clara del concepto de estado social de derecho.



- A. El estado debe garantizar los servicios sociales y derechos de todos los colombianos.
- B. Tanto gobernantes como gobernados estamos sometidos a lo establecido en la ley.
- C. Existe un solo centro de poder político, el cual se extiende por todo el territorio a través de las autoridades locales, quienes a su vez tienen autonomía para su propia administración.
- D. Es un concepto de las ciencias políticas y económicas con que se designa a una propuesta política o modelo general del estado y de la organización, según la cual el estado provee ciertos servicios o garantías a quienes tienen mayores capacidades económicas para retribuir al estado mediante impuestos.

4. Así se denominan los departamentos, distritos, municipios y territorios indígenas de acuerdo a los artículos 285 a 331 de la Carta Constitucional de 1991. Ellas son las encargadas de administrar recursos y establecer tributos para el cumplimiento de sus funciones. Dichas entidades también participan en las rentas nacionales.

- A. Rama legislativa.
- B. Entidades territoriales.
- C. Departamentos administrativos.
- D. Organismos de control.

5. El Consejo Nacional Electoral Y La Registraduría Nacional Del Estado Civil son organismos

de control que hacen parte de:

- A. Organización electoral.
- B. Consejo de estado.
- C. Rama ejecutiva.
- D. Rama judicial.

6. **Busca Fortalecer el control y la vigilancia de la gestión fiscal con enfoque preventivo en el marco de la Constitución y la Ley, para garantizar el buen manejo de los recursos públicos, en la búsqueda de la eficiencia y la eficacia de la gestión pública, con participación de la ciudadanía, para el logro de los fines del Estado**



A. La Contraloría General de la República



B. La Fiscalía General de la Nación



C. La Procuraduría General de la Nación



D. El Consejo Nacional Electoral

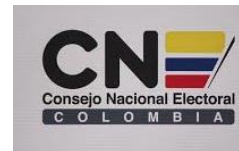

7. **Él _____ es el Jefe del Estado, Jefe del Gobierno y suprema autoridad administrativa**

- A. Presidente De La República.
- B. Consejo De Estado.
- C. Fiscal General
- D. Vicepresidente De La República.

8. **Tres son las ramas del poder público, conservadas en la constitución que nos rige actualmente. Una de ellas es la rama Judicial, la cual se encarga de aplicar la ley de manera justa y resolver conflictos entre las personas de acuerdo a la ley, ésta a su vez, está conformada por:**

- A. Fiscalía General De La Nación, Procuraduría General De La Nación, Consejo De Estado, Contraloría General De La Nación.
- B. Corte Suprema De Justicia, Consejo De Estado, Corte Constitucional, Procuraduría General De La Nación.

- C. Corte Suprema De Justicia, Consejo De Estado, Consejo Superior De La Judicatura, Fiscalía General De La Nación.
- D. Consejo De Estado, Corte Constitucional, Fiscalía General De La Nación, Procuraduría General De La Nación.

9. La Corte Suprema De Justicia es un órgano que hace parte de la rama judicial. Es el máximo tribunal de la justicia ordinaria y se compone de un número impar de magistrados que determina la ley. Una NO es función de la corte suprema de justicia:

- A. Actuar como tribunal de casación.
- B. Juzgar al Presidente de la República o a quien haga sus veces y a los altos funcionarios de que trata el artículo 174, por cualquier hecho punible que se les impute, conforme al artículo 175 numerales 2 y 3.
- C. Conocer de todos los negocios contenciosos de los agentes diplomáticos acreditados ante el Gobierno de la Nación, en los casos previstos por el Derecho Internacional.
- D. Es el encargado de preparar y presentar los proyectos de reformas a la Constitución, así como los proyectos de ley.

10. Para que un estado sea reconocido como tal, debe contar con 3 elementos fundamentales; estos son:

- A. Territorio, soberanía y población.
- B. Libertad, Paz y territorio.
- C. Rama ejecutiva, rama legislativa y rama judicial.
- D. Territorio, autonomía e independencia.

11. La constitución política de Colombia vigente fue proclamada el 4 de Julio de 1991, en esta, Colombia se adhirió al sistema democrático caracterizado fundamentalmente por la división del poder en tres grandes ramas; estas son:

- A. Ejecutiva, Legislativa Y Judicial.
- B. Ministerio Público, Contraloría General De La Nación Y La Organización Electoral.
- C. Ejecutiva, Legislativa Y Ministerio Público.
- D. Ministerio Público, Contraloría General De La Nación Y Comisión Nacional Del Servicio Civil.

12. Es un mecanismo que tiene como objetivo la protección de los derechos fundamentales de las personas y que se vean vulnerados de alguna manera por parte de cualquier autoridad. Se usa cuando no existe ningún otro mecanismo que pueda proteger a la persona, o como última instancia:

- A. El Habeas Corpus.
- B. El Habeas Data.
- C. La acción de tutela.
- D. El derecho de petición.

2. Elabore un crucigrama original a mano (No copia de internet) que contenga al menos dos preguntas por cada una de las temáticas abordadas en las exposiciones del grupo. Recuerda dibujar el crucigrama de forma organizada y numerar en verticales y horizontales.

- 1. Desarrollo y subdesarrollo
- 2. Sistemas económicos
- 3. Mecanismos de Control
- 4. Ramas del Poder Público

5. Mecanismo de Protección
6. Banco de la República
7. Sistemas Políticos
8. La ONU
9. Fondo Monetario Internacional
10. Banco Mundial
11. Comercio exterior (sólo para el grado 10°1)
12. TLC (sólo para el grado 10°1)
13. Alianzas comerciales de Colombia (sólo para el grado 10°1)
14. Procesos de Paz en Colombia (Sólo para grado 10°2)
15. Fuerza Pública en Colombia (Sólo para grado 10°2)
16. Migración y desplazamiento Forzado en Colombia (Sólo para grado 10°2)

3. Complete el mapa conceptual de la estructura del Estado colombiano que está en el anexo 1 al final del taller.
4. Prepare una exposición en una Cartelera completa y a mano sobre alguna de las siguientes temáticas. El día de la exposición no se permitirá leer del celular u hojas.
 1. Pactos por el medio ambiente y cumbres ambientales (Historia, qué son, características, países miembros, medidas tomadas, retrocesos, explicar cada cumbre y pactos y sus características).
 2. Globalización y antiglobalización (historia, qué son, características, relación con lo económico, relación con lo tecnológico, aspectos positivo y negativos, uso de mapas, entre otros.)
 3. Cruz Roja (Qué es, funciones, características, estructura, presencia a nivel internacional, equipos, organización interna, etc.)
 4. La OTAN Vs. El Pacto de Varsovia (historia, significado, diferencias, organización, características, funciones, vigencia actual).
 5. Corte Interamericana de Justicia (Historia, funciones, relación con el DHI, organización, vigencia actual, estructura, países miembros, casos y ejemplo que trata, etc.)
 6. La Unión Europea (historia, estructura, organización, funciones, convenios, estructura, moneda, vigencia actual)
 7. ONGs y Organización de Países No Alineados (historia, ejemplo, características, estrategias, vigencia actual, políticas de intervención).
5. El día de la sustentación, debes exponer la cartelera ya elaborada con el resto de las actividades completas y luego hacer una evaluación escrita de todas las temáticas que se trabajaron en este taller y en clase durante el segundo periodo.

RECURSOS: –hojas de block– cartulina – colores – lapiceros – internet – dibujo – Imágenes.

OBSERVACIONES:

El taller debe estar completo para su ser sustentado ante el docente y el grupo de forma oral y escrita.

FECHA DE ENTREGA DEL TRABAJO

Establecida por la institución en la semana de refuerzo

FECHA DE SUSTENTACIÓN

Establecida por la institución en la semana de refuerzo.

NOMBRE DEL EDUCADOR(A)

YURANI PARRA

FIRMA DEL EDUCADOR(A)

Anexo 1: Cuadro conceptual de la estructura del Estado colombiano.

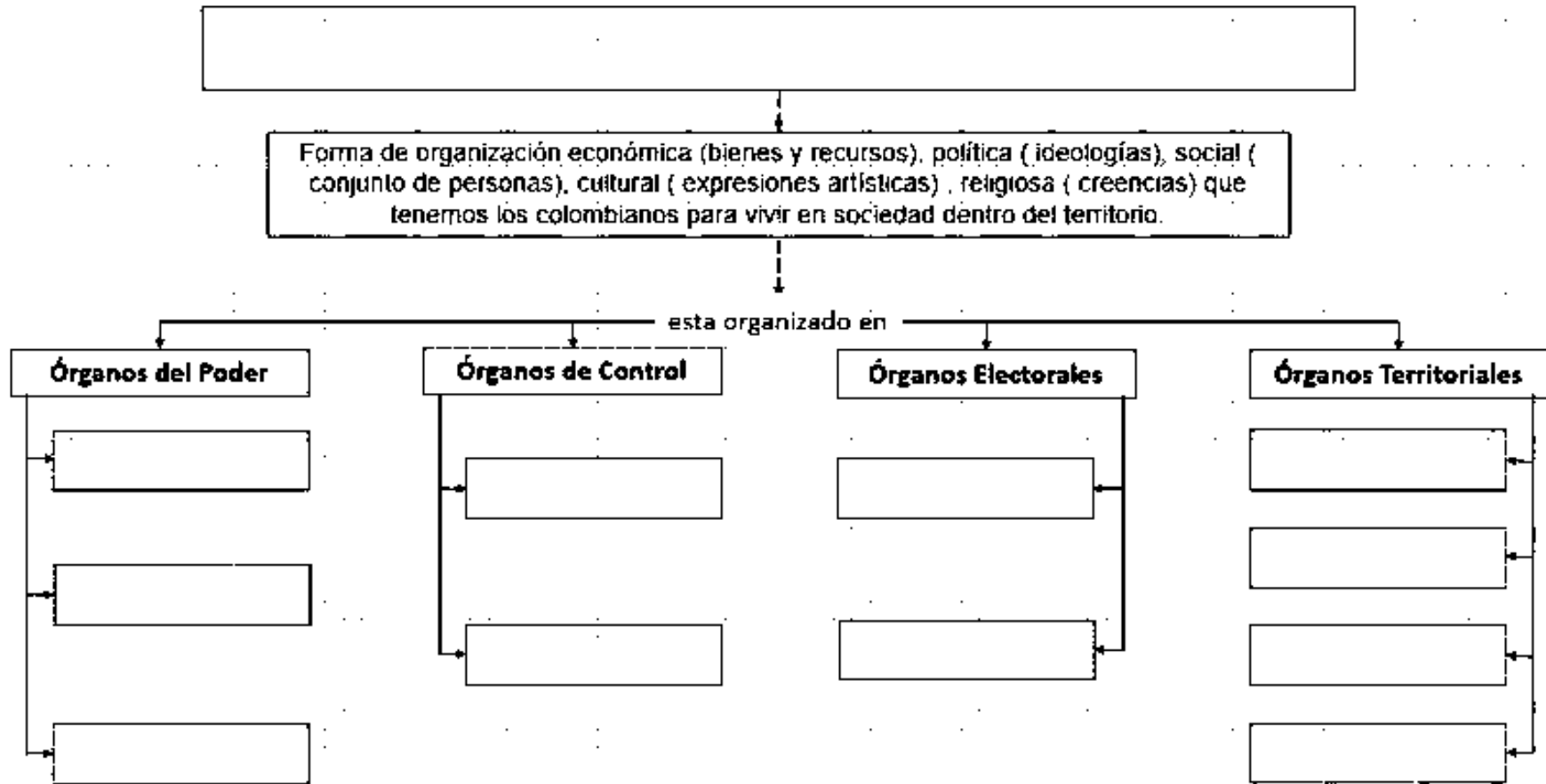

Complete el cuadro ubicando correctamente los siguientes conceptos relacionados con la estructura del Estado de Colombia

- **ESTADO COLOMBIANO**
- **LEGISLATIVA**
- **PROCURADURÍA GENERAL DE LA NACIÓN**
- **CONSEJO NACIONAL ELECTORAL**
- **DEPARTAMENTO**
- **MUNICIPIO**
- **EJECUTIVA**
- **JUDICIAL**
- **CONTRALORÍA GENERAL DE LA REPÚBLICA**
- **REGISTRADURÍA NACIONAL DEL ESTADO CIVIL**
- **DISTRITO**
- **TERRITORIO INDÍGENA**