



# INSTITUCIÓN EDUCATIVA ANTONIO RICAURTE

Aprobada por Resolución No 0490 de 22- octubre 2004

Nit: 811040138-0 - DANE: 105001001023 – Carácter Oficial



## Informe de Gestión 2020

Por: **MARTA MARIA RESTREPO.**

**RECTORA**

En la institución educativa ANTONIO RICAURTE durante el año 2020 se desarrollaron las siguientes actividades:

### GESTIÓN ACADÉMICA

Ante el gran reto que nos presentó el año 2020 con la pandemia y el confinamiento general de la población, incluidos nuestros niños, niñas y jóvenes, a los de cuales a pesar de esta situación nunca antes vista, debíamos garantizar mínimamente el año escolar 2020.

La institución educativa Antonio Ricaurte, a través de sus docentes y directivos docentes, utilizó todos los medios posibles como wathsap, plataformas de zoom, meet, Master 2000, correos electrónicos, impresión de talleres, video llamadas y todo aquello que nos permitiera cumplir con nuestra labor de acompañar a los 930 estudiantes a nuestro cargo. De los cuales 886 fueron promovidos, 34 estudiantes no alcanzaron a ser promovidos y 15 desertores con quienes fue imposible mantener la comunicación.



### GESTION COMUNITARIA Y DE BIENESTAR:

- En el servicio del Pae se beneficiaron 800 niños con la entrega del mercado mensual hasta el mes de noviembre.

Los encuentros con padres de familia se realizaron de forma virtual.

- Programa Entorno protector, atención Psicológica virtual y telefónicamente.

Las demás actividades y proyectos se suspendieron presencialmente y aquellos que la actividad permitía se realizaron de manera virtual.

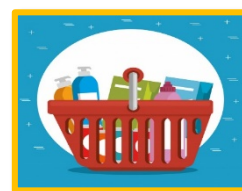

### GESTION DE DIRECTIVA Y DE RECURSOS HUMANOS:

- La institución contó con el servicio de vigilancia las 24 horas del día, Apoyo logístico con tres aseadores permanentes, de manera presencial.

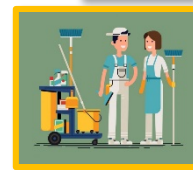



# INSTITUCIÓN EDUCATIVA ANTONIO RICAURTE

Aprobada por Resolución No 0490 de 22- octubre 2004

Nit: 811040138-0 - DANE: 105001001023 – Carácter Oficial



En apoyo administrativo dos personas auxiliares y una bibliotecaria, los cuales alternaron su trabajo entre lo presencial y lo virtual, según la necesidad.

- El personal docente y directivo estuvo completo desde el inicio del año escolar.
- Los integrantes del gobierno escolar asistieron a las diferentes reuniones virtuales que se programaron.



## ECONÓMICOS Y MOBILIARIO:

- El presupuesto se ejecutó en el 99%. En mantenimiento, material e insumos necesarios, según cuadro adjunto. También se invirtió el aporte del MEN para material Didáctico, el cual están utilizando de los estudiantes en las actividades pedagógicas.



EJECUCION DE INGRESOS VIGENCIA 2020		TOTAL GASTOS VIGENCIA 2020	
CONCESION DE LA TIENDA ESCOLAR	\$ 1.330.000	REMUNERACION SERVICIOS TECNICOS	\$ 9.125.000
COSTOS ACADEMICOS CICLO	\$ -	HONORARIOS CONTADOR	\$ 9.108.000
CERTIFICADOS	\$ 34.120	MANTENIMIENTO	\$ 24.890.000
RECURSOS DEL BALANCE 2019	\$ 5.517.899	SERVICIO TELEFONICO	\$ 1.342.763
RENDIMIENTOS FINANCIEROS	\$ 13.708	COMISION BANCARIA	\$ -
RECUPERACIONES	\$ -	MATERIALES Y SUMINISTROS	\$ 19.431.525
TRANSFERENCIA SGP	\$ 93.614.422	IMPRESOS Y PUBLICACIONES	\$ 3.064.037
	\$ -		
<b>TOTAL INGRESOS VIGENCIA 2020</b>	<b>\$ 100.510.149</b>	<b>TOTAL GASTOS DE FUNCIONAMIENTO</b>	<b>\$ 66.961.325</b>
<b>SALDOS DISPONIBLE EN BANCOS</b>		<b>INVERSION</b>	
SALDO RECURSOS PROPIOS	\$ 1.012.638	COMPRA DE EQUIPO	\$ 10.539.900
SALDO SGP	\$ 665.158	DOTACION PEDAGOGICA COVIC	\$ 22.351.946
SALDO TRANSFERENCIA MUNICIPAL	\$ 26	<b>TOTAL INVERSION</b>	<b>\$ 32.891.846</b>
SALDO PRESUPUESTO PARTICIPATIVO	\$ 1.647	<b>TOTAL GASTOS VIGENCIA 2020</b>	<b>\$ 99.853.171</b>
CUENTA PAGADORA	\$ 1.874	<b>TOTAL RECURSOS DE BALANCE PRSUPUESTAL 2020</b>	<b>\$ 656.978</b>
CUENTA CORRIENTE	\$ 4.000	<b>LA DIFERENCIA ENTRE PRESUPUESTO Y BANCOS</b>	
<b>SALDOS FINALES</b>	<b>\$ 1.685.343</b>	*Corresponde a los ajuste a miles en impuestos contabilizados al gasto	\$ 1.308
MENOS CUENTAS X PAGAR	\$ 1.029.673		
<b>TOTAL RECURSOS DE BALANCE 2020</b>	<b>\$ 655.670</b>		

MARTA MARIA RESTREPO PARRA  
Rectora

NELSON LEON MEJIA BILBAO  
Contador