

Proyecto Educativo Institucional

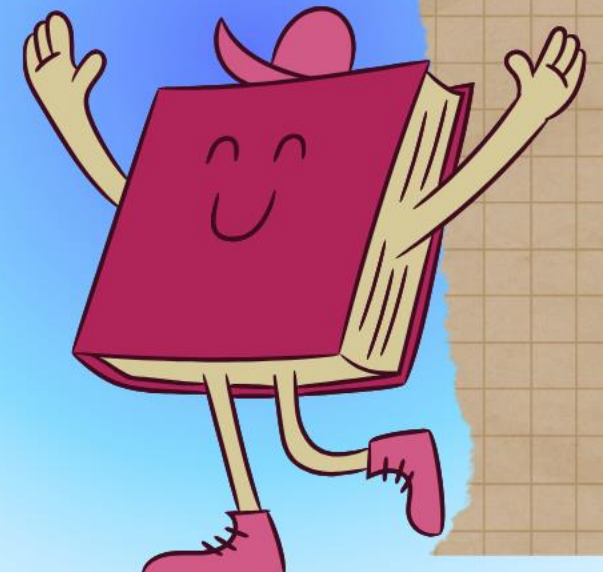

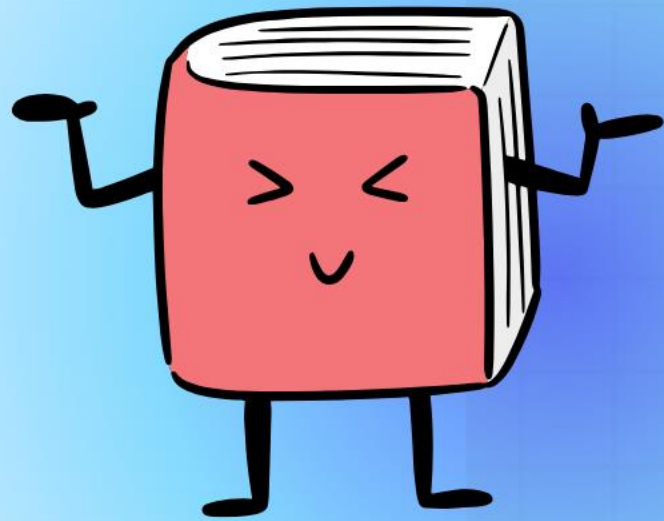

¿EL PEI ES ?

Es la organización del quehacer educativo. En él se plasma el proceso permanente de reflexión, construcción colectiva y principios de la Institución, iluminados por las orientaciones del MARCO ESTRATEGICO PARA LA EDUCACIÓN PRESENTACIÓN DE AMÉRICA LATINA Y EL CARIBE - MEPALC. Éste es la carta de presentación de la Institución que responde a las necesidades y expectativas de los educandos y de la comunidad en general. Es concreto, factible y evaluable





**INSTITUCIÓN EDUCATIVA
SUÁREZ DE LA PRESENTACIÓN**

**PROYECTO EDUCATIVO
INSTITUCIONAL 2023**



**COMPONENTE
CONCEPTUAL**



**COMPONENTE
PEDAGÓGICO**



**COMPONENTE DE
INTERACCIÓN Y
PROYECCIÓN
COMUNITARIA**



**COMPONENTE
ADMINISTRATIVO**

¿ESTA COMPUESTO POR?

- *Componente conceptual*
- *Componente administrativo*
- *Componente pedagógico*
- *Componente de interacción y proyección comunitaria*

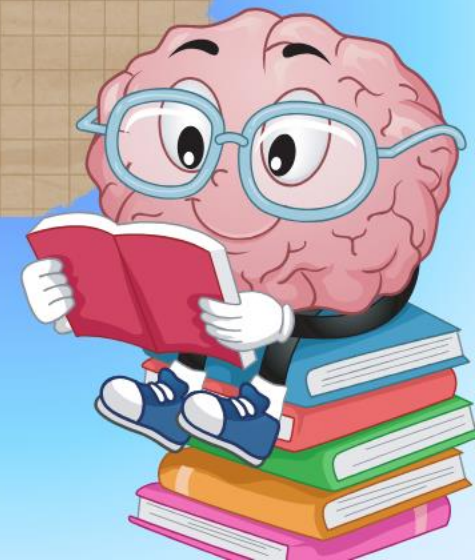

¿DÓNDE LO PODEMOS CONSULTAR?

*En la página web al lado derecho
en el icono*

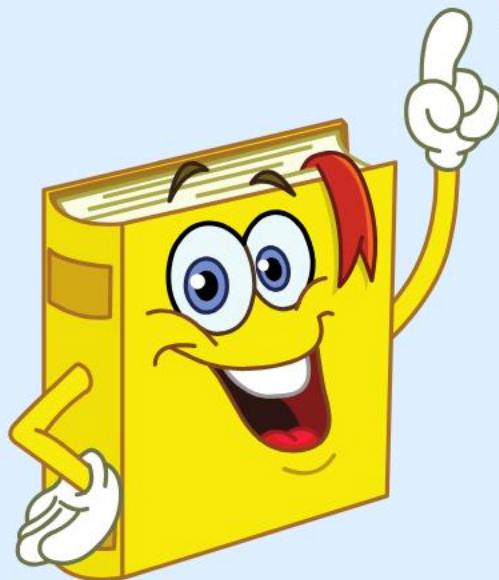

**MÁS ADELANTE TE DAREMOS
MÁS INFORMACIÓN SOBRE
CADA COMPONENTE.**

