

REINDUCCIÓN **PROTOCOLO DE EMERGENCIAS**





¿QUÉ HACER EN UNA **EVACUACIÓN?**

- **Mantener la calma**
- Esperar instrucciones
- Desplazarse al punto de encuentro
- Caminar rápido
- No llevar ningún objeto

¿QUÉ ES UNA **EVACUACIÓN?**

Es la forma organizada de salir por nuestros propios medios o con ayuda de un área, habitación o lugar sometido a riesgo, hacia uno seguro. Esta puede ser total o parcial.

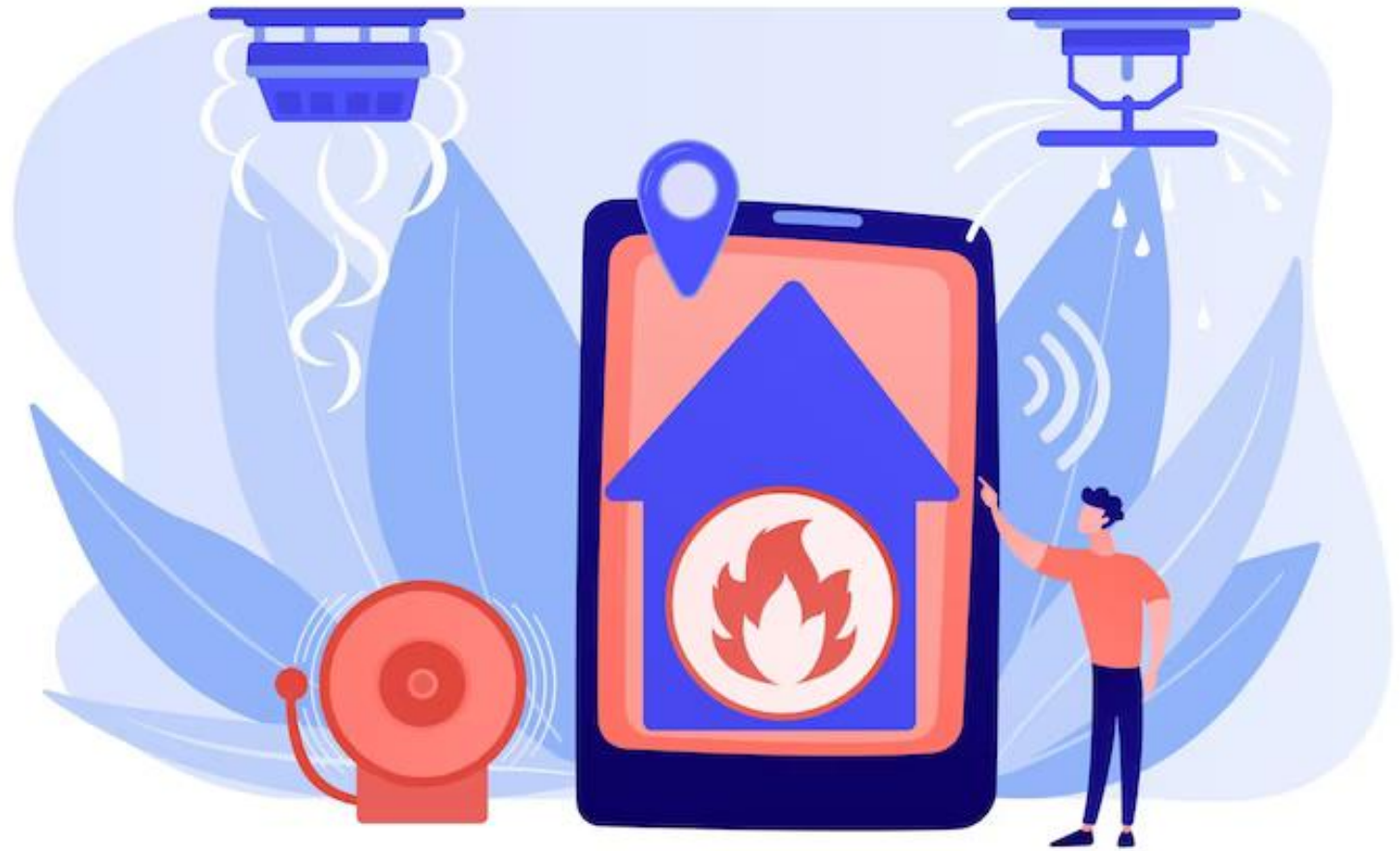

¿CUANDO ES NECESARIO **EVACUAR?**



Cuando se presente un riesgo colectivo como:
Atentados, disturbios,
terremotos, incendios,
inundaciones, explosiones,
contaminación, huracanes,
fallas estructurales y siempre
que se haga un simulacro.

- **Sistema de ALERTA:**

Entendiendo **la alerta como la que nos avisa que estamos atentos** y que debemos prepararnos para una eventual evacuación.

- **Sistema de ALARMA:**

Es la que al ser activada **da aviso de que debemos actuar.**



PROTOCOLO DE **EVACUACIÓN**



Inicialmente conserve la calma y siga estos pasos:

1. Al escuchar la alarma, **suspenda toda actividad** y espere las indicaciones.
1. **Si se le indica que inicie la evacuación** del salón, se debe empezar por la persona más cercana a la puerta.

3. Siga la ruta principal de evacuación de acuerdo a la señalización

establecida en el colegio y el lugar donde se encuentre.

Ajuste la puerta del salón, no la cierre.

4. La última persona en salir del salón es el docente.

5. Utilice las escaleras sin correr, pero evacuando lo más rápido posible circulando por la derecha.

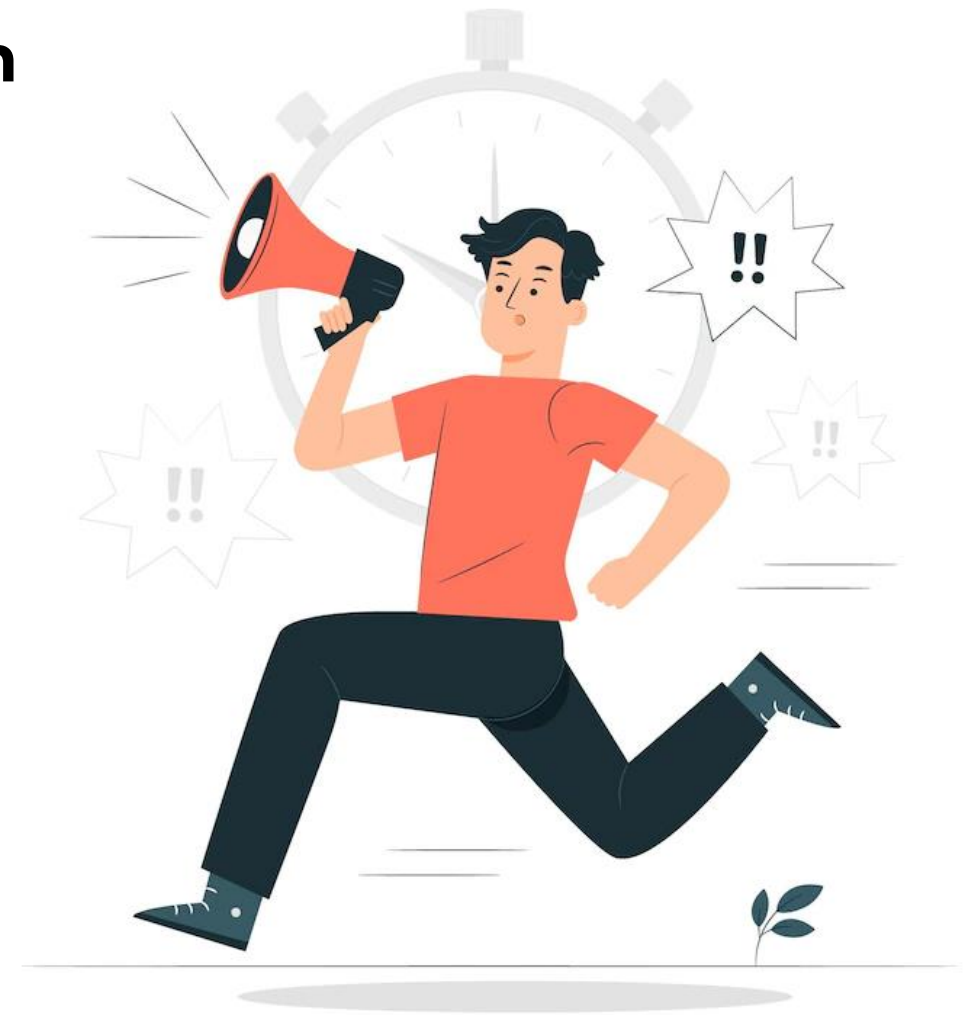



6. **No grite** ni produzca ruidos, ni comentarios innecesarios.

7. **No se detenga, ni se devuelva por ninguna razón,** continúe por la ruta de evacuación.

Si una estudiante o compañero (a) cae o entra en pánico ayúdela a evacuar hasta llegar al punto de encuentro.

8. Diríjase hacia el **punto de encuentro más cercano.**

9. DOCENTES: Mientras espera en el punto de encuentro, **cuenta las estudiantes a cargo y reporte** el dato a los coordinadores de evacuación y / o brigadas.

10. Si falta una estudiante y/o compañero (a) de aviso al coordinador (a) de evacuación.

11. Retorne a los salones cuando se indique.



ALGUNOS ELEMENTOS DE **AYUDA**

SALIDA DE EMERGENCIA

RUTA DE EVACUACION

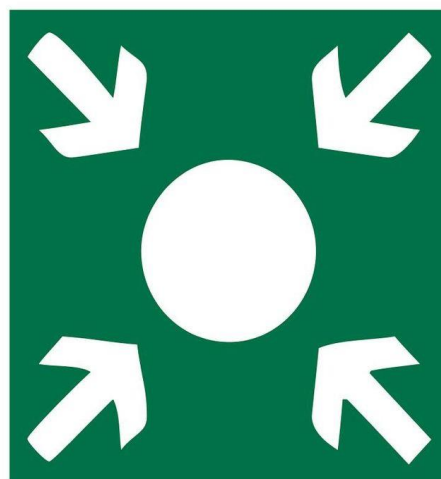
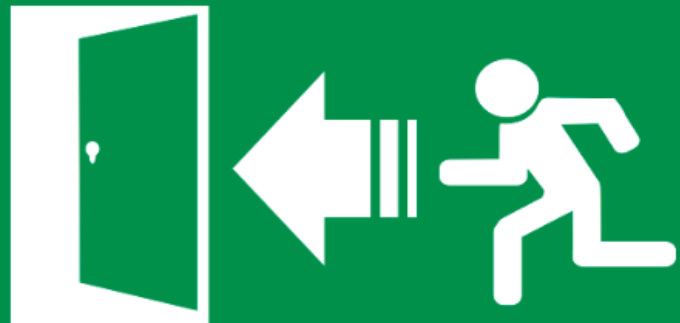

PUNTO DE ENCUENTRO



TIPS ANTE UNA **EVACUACIÓN**

- No colocar bolsos o implementos en los corredores y pasillos del salón.
- Las personas con alguna discapacidad, movilidad reducida o en embarazo, deben estar ubicadas al lado de la puerta y serán las primeras en comenzar la evacuación.
- No quitarse los zapatos en las aulas de clase por respeto, higiene y seguridad.



CEPAD

COMITÉ EDUCATIVO DE PREVENCIÓN Y ATENCIÓN DE DESASTRES

Estudia y formula **las políticas de acción en casos de emergencia** así como direcciona las líneas de prevención para atender el **círculo del desastre Antes - Durante - Después**.

Integrado por miembros de la comunidad educativa, entre ellos **estudiantes de los diferentes grados**.

Posee tres brigadas:

- Evacuación
- Primeros Auxilios
- Contraincendios



FENÓMENO DEL NIÑO

Es un evento climático que se genera cada cierto número de años por el calentamiento del océano Pacífico, provocando intensas precipitaciones, y por consiguiente inundaciones, episodios de sequías, incendios forestales y, como consecuencia de ello, la escasez de alimentos y enfermedades.

Que es y cuidados

https://www.youtube.com/watch?v=ZGvUWysH_as

Consejos Cuidado del agua

<https://www.youtube.com/watch?v=IShd9V9KVBc>

Cuidado incendios forestales

<https://www.youtube.com/watch?v=nGVPLsQbm4A>

