

**PLAN DE MEJORAMIENTO**  
**MATEMATICAS CLEI II PERIODO 4**

1. Cuando en un problema se habla de repartir se debe.
  - a) sumar      b) dividir
  - c) adicionar
  
2. Es un número fraccionario
  - a)  $3 \times 5$
  - b)  $2 + 3 + 6$
  - c) 800 \$
  - d)  $\frac{9}{3}$
  
3. Que dice la propiedad modulativa de la suma y escribe 5 ejemplos.
  
- 4) Que son números primos y escribe 5 Números.
  
5. Cuando en un problema se habla de juntar dinero se debe.
  - a) restar      b) sustraer
  - c) sumar
  
6. En el sudoku
  - a) se repiten números
  - b) no se repiten números
  - c) deben sobrar números
  - d) se debe restar
  
7. Dibuja una recta numérica con intervalos de a 4, desde 0 hasta 40
  
  
8. El triple de 1.500 es.
  - a) 4.000
  - b) 3.500
  - c) 4.500

d) 6.500

9. Dibuja un plano cartesiano

10. La abscisa y la ordenada son términos de.

- a) la recta numérica
- b) la multiplicación
- c) los fraccionarios
- d) la división

11. Que dice la propiedad asociativa de la multiplicación.

12. Escribe 5 ejemplos de potencias.

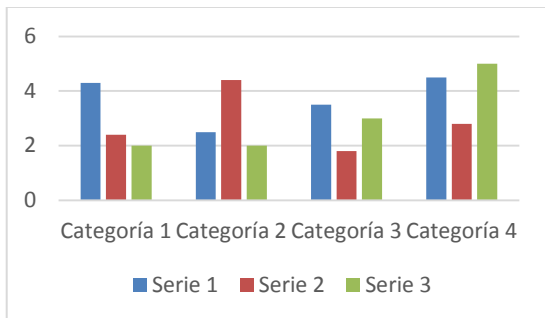

13.

La anterior ilustración representa:

- a) Un plano cartesiano
- b) Una recta numérica
- c) Un gráfico de barras